



▲親子で「コケ玉作り教室」、エコミュージアム関ヶ原にて

広報

せきがほら

6

2009 JUN.

No.539

もくじ Contents

- 森林を元気にしよう！…………… P 2
- 特定健康診査がはじまります…………… P 3
- 保健衛生だより…………… P 4・P 6
- 地域包括かわらばん…………… P 7
- 関ヶ原病院からのお知らせ…………… P 8・P 9
- できごと…………… P 10・P 11
- 子犬の譲渡会を開催します…………… P 12
- エコミュージアム関ヶ原今月のイベント… P 13
- お知らせ…………… P 14・P 15
- 戸籍の窓…………… P 16



森林を元気にしよう！

森林を支えている林業・山村の元気がなくなり、間伐等の手入れが不足した森林が増えると、森林全体の機能が果たせず、大雨のとき山崩れが起きたり、地球温暖化が進んだりします。

そのため、京都で世界的な会議が行われました（「京都議定書」といいます）。日本では、平成20年に森林の間伐を行い、森林を元気にしようという法律「森林の間伐等の実施の促進に関する特別措置法」ができています。

関ヶ原町では、今年度から3つの事業を柱として整備を進めていきます。



森林の間伐等に補助金を出します Ⅱ 関ヶ原町間伐補助事業Ⅱ

植林をしている森林の間伐に補助します。

補助金の上限は、岐阜県の森林整備事業単価をもとに計算した間伐費用の95%です。

国と県からの補助があるので、自己負担は5%ほどです。（以前は25%程度の自己負担）

西南濃森林組合に依頼された方が対象となります。

1. 平成21年度募集森林面積 10 ha
2. 応募先 西南濃森林組合

☎ 4810213



間伐していない森林を整備していきます！ Ⅱ 条件不利森林公的整備緊急特別対策事業Ⅱ

林道から離れ、作業が困難な森林や後継者がいないなどで間伐が行われていない森林のなかで、整備が必要とされた森林については、県の事業を活用して間伐することができます。個人負担の必要のない魅力ある制度ですので、この機会に一度ご相談ください。

1. 募集森林面積
平成21年度から3力年で50 ha程度
2. 応募締切 なし
（平成21年度分約15 haについては、平成20年度に公募済）
3. 応募先 役場 産業建設課

今須杉の復活を！

Ⅱ 関ヶ原町モデル林整備事業Ⅱ

かつては、三大美杉と呼ばれた今須地区でも放置された森林が見られるようになりました。関ヶ原町森林づくり委員会からは、手遅れにならないうちに、適切な整備を行ったモデル林の設置を行うことができないかとの声もあります。

今でも多数の視察がある関ヶ原の今須杉を、関ヶ原町では、モデル林として間伐等の整備をすることにしました。国の緊急雇用創出対策事業を利用して森林の間伐、整備等を行う予定です。施工地などは、森林づくり委員会などの意見を聞いて決定します。

☎ 問 森林整備に関する問い合わせ先
役場 産業建設課 林務係
4313054



関ヶ原町国民健康保険 特定健康診査がはじまります

6月30日より特定健康診査が始まります。生活習慣病を予防したり、病気の早期発見・重症化予防に健診は大切なものです。健康診査を受けて健康度を確かめましょう。

★対象者 平成21年4月1日において関ヶ原町国民健康保険の加入者で、昭和9年9月1日～昭和45年3月31日までに生まれた方（昭和9年8月31日以前に生まれた方（平成21年8月31日において75歳以上の方）は、「きふすこやか健診」の対象者となります。）

実施日	地区
6月30日(火)	竹ノ尻、新明、貝戸、下明谷、平井、祖父谷
7月2日(木)	門前、今須西町、今須中町、門間
7月6日(月)	山中、藤下、松尾、柴井
7月9日(木)	西町一・二、石材社宅、若宮、六反田
7月13日(月)	稻荷町、中町
7月14日(火)	新町、公門一・二・三、陣場野
7月16日(木)	公門四・五・六
7月21日(火)	小池・小関・緑ヶ丘、天満、グリーンフィールド、宝有
7月27日(月)	笹尾、御祭田、池寺、玉地区、製作所社宅
7月28日(火)	東町一・二・北
8月3日(月)	大高、秋葉、中山、東野
8月6日(木)	野上一・二、瑞竜



- ★受診案内 6月上旬頃に対象の方に個別送付します。
- ★実施場所 やすらぎ 2階 健康増進センター
- ★受付時間 午後1時30分～午後2時30分
- ★自己負担額 1000円

75歳以上の方は 「きふすこやか健診」 を行います

- ★対象者 75歳（一定の障害のある方は65歳）以上の長寿（後期高齢者）医療制度被保険者
- ★持ち物 保険証・受診票（6月中旬より発行予定）
- ★受診機関 浅野医院・関ヶ原クリニック・関ヶ原病院・藤井病院
- ★実施期間 平成21年7月1日～平成22年3月31日
- ★自己負担額 500円
- ※受診を希望される方は、役場住民課でおたずねください。

- ※健診会場の混雑を緩和するため、できるだけお住まいの地区の日に受診してください。（やむを得ずお住まいの地区の日に都合の悪い方は、別の実施日に受診してください。）
- ※40～74歳で社会保険に加入の方や、その被扶養者の方の加入している医療保険者に、健診の詳細について各自で確認をお願いします。参照8頁：「関ヶ原病院からのお知らせ」

児童手当受給者のみなさん 現況届を 提出しましょう

児童手当を受けてみえる方は、毎年6月中旬に「児童手当現況届」を提出していただくことになっています。この届出は、毎年6月1日の状況から児童手当を引き続き受ける要件を満たしているかどうかを確認するためのものです。

この届の提出がないと、6月以降の手当の支給が差し止められますので、必ず届を提出してください。現況届は6月上旬に発送予定です。

【必要書類】

- ☆年金加入証明書又は申立書（受給者がサラリーマンである場合に提出）
- ☆前任所の市町村長が発行する平成20年分の児童手当所得証明書又は所得課税証明書（平成21年1月1日に関ヶ原町に住所がなかった場合に提出）
- ☆その他、必要に応じて提出する書類があります。

問 役場 住民課
43-11113
（公務員の方は勤務先まで）



禁煙のススメ

5月31日～6月6日は、禁煙週間です。

男性の喫煙率は下がってきていますが、女性の喫煙率は改善されていません。ぜひ、禁煙をしてください。心から禁煙をお勧めします。いざ、禁煙開始！

◎まずは3日間の辛抱！！！！

禁断症状のピークは開始から最初の3日間。禁煙補助剤による禁断症状の軽減も有効です。（禁煙補助剤は、禁断症状を抑え、比較的ラクに禁煙を成功へと導いてくれます。）

◎生活習慣を変えよう

現在の生活からタバコだけを取り去るのではなく、生活全体を変えることが大切です。

- ①体を動かす、運動習慣を身につける
- ②睡眠不足を避ける
- ③アルコール・コーヒーをしばらくの間避ける
- ④タバコの煙がある所には近づかない
- ⑤食後すぐに歯磨きをする

禁煙するのに、「今さら」ということはありません。

やめた直後から「禁煙の効果」は見え始めます。「今さら禁煙しても遅い」「メリットがない」と考えるのは、誤りです。



【関ヶ原町の喫煙状況】 平成20年度特定健診・30代健診結果より

年齢	男 性				女 性			
	受診者	喫煙者	喫煙率	全国(H19)	受診者	喫煙者	喫煙率	全国(H19)
30～39	15人	6人	40.0%	55.6%	89人	5人	5.6%	17.2%
40～49	22	6	27.3	49.1	23	2	8.7	17.9
50～59	29	8	27.6	42.3	54	1	1.9	9.3
60～69	138	49	35.5	32.8	193	5	2.6	7.3
70～	96	15	15.6	18.6	95	0	0.0	3.7
計	300	84	28.0	39.4	454	13	2.9	11.0

*平成19年度「関ヶ原町国保加入者健康意識調査」では、男性の喫煙率32.8%、女性の喫煙率5.4%でした。



「かみしめる 生きる喜び 歯とともに」

6月4日～10日は歯の衛生週間です

80歳で20本の歯を残すために、健診やフッ素塗布を受け、歯の自己管理をしっかりとこないましょう。

◎フッ素塗布のお知らせ

今年度より1歳6ヶ月児・3歳児健診時に、2歳、2歳6ヶ月、3歳6ヶ月のお子さんにフッ素塗布を実施します。

対象のお子さんには、予診票を添えて個別に案内します。



▲フッ素塗布の様子

受付時間：午後1時30分～午後2時

場 所：やすらぎ 健康増進センター

費 用：無料

持 ち 物：母子健康手帳と予診票

※フッ素塗布をするので、自宅で歯みがきを済ませてからお越しください。

都合が悪い場合は、都合のよいときにお越しください。

対象者	2歳	2歳6ヶ月	3歳6ヶ月
6月18日(木)	H19. 4. 5月生まれ	H18. 10. 11月生まれ	H17. 10. 11月生まれ
8月28日(金)	H19. 6. 7月生まれ	H18. 12月、H19. 1月生まれ	H17. 12月、H18. 1月生まれ
10月30日(金)	H19. 8. 9月生まれ	H19. 2. 3月生まれ	H18. 2. 3月生まれ
12月18日(金)	H19. 10. 11月生まれ	H19. 4. 5月生まれ	H18. 4. 5月生まれ
平成22年 2月26日(金)	H19. 12月、H20. 1月生まれ	H19. 6. 7月生まれ	H18. 6. 7月生まれ

◎ 成人歯科健診のお知らせ

歯を失う原因である歯周病やむし歯の早期発見のために問診、歯科医師による歯周疾患検診を受診しましょう。(料金は無料です。歯みがきをして受診しましょう。)

①集団検診

(肺がん・大腸がん・前立腺がん・30代健診・肝炎ウィルス検診・特定健診と同日実施です。)

対 象 者：希望者

実 施 日：7月6日(月)、21日(火)、28日(火)、8月3日(月)の4日間

受付時間：午後1時30分～午後2時30分

場 所：やすらぎ 健康増進センター 2階

②個別検診 (対象の方には、個別に案内させていただきます)

対 象 者：節目の年齢の方(40・50・60・70歳の方)

実 施 日：7、8月の各町内委託医療機関の実施日

場 所：町内の委託医療機関

※事前に必ず医療機関に電話予約の上、
お出かけください。

医療機関	電話
関ヶ原歯科医院	43-2352
関ヶ原病院(歯科)	43-1122(代)
松尾歯科医院	43-1225
みわ歯科医院	43-3300

母子保健推進員さんをご存知ですか？

関ヶ原町では、町長の委嘱をうけた10名の母子保健推進員さんに地域で安心して子育てができるようお手伝いして頂いています。

◎母子保健推進員さんの主な活動

- ①妊婦さんやお母さんの子育てに関する悩みの相談をお受けします。気軽にご相談ください。保健師と連携をとりながらご相談に応じます。
- ②乳幼児健康診査や各種教室でのお手伝いをします。
- ③イベントでの手作りおもちゃ、おやつコーナーの担当をします。

*母子健康手帳交付時等に、担当地区の母子保健推進員さんの連絡先をお知らせしています。



上段左から兒玉、片岡、井野、谷川、田中
下段左から、藤井、高木みどり、渡邊、杉田

■あなたの地区の母子保健推進員さん■

氏名	住所	担当地区
谷川 幸子	西町一	西町一・西町二・製作所社宅・小池・小関
高木みどり	六反田	六反田・中山・東野・石材社宅
井野ノリ子	柴井	柴井・天満・陣場野・グリーンフィールド・宝有・THK社宅
高木美代子	山中	山中・藤下・松尾・若宮・稻荷町
田中 廣子	今須中町	中町・新町・公門一・二・三・東町北
渡邊勢津子	公門五	公門四・五・六・東町一・二
杉田 尚子	今須西町	今須西町・門間・竹ノ尻・新明・貝戸
片岡みつ子	門前	門前・今須中町・平井・祖父谷・下明谷
兒玉千恵美	玉東部	玉全地区・緑ヶ丘・御祭田・笹尾・池寺
藤井 昌恵	大高	野上一・二・大高・瑞竜・秋葉

家族の健康カレンダー - 6月

関係	内容	日時	会場	対象者	備考
母子関係	プママさん・お子さん何でも相談	11日(木) 午前9時30分～午前11時00分	保健福祉総合施設「やすらぎ」	妊娠中の方・乳幼児希望者	母子健康手帳 母乳相談のみ予約制です。
	B C G 予防接種 3種混合予防接種	12日(金) 午後1時15分～午後1時30分 午後1時40分～午後2時00分		3か月～6か月未満児 3か月～90か月未満児	母子健康手帳
	キッズピクス	16日(火) 午前9時30分～午前11時30分		平成18年4月2日～ 平成19年4月1日生まれ(未就園児)	運動のできる服装、水分 (お茶、水等)、タオル
	1歳6か月健診 3歳児健診	18日(木) 午後1時30分～午後2時00分 午後2時00分～午後2時30分		平成19年10月・11月生まれ 平成18年4月・5月生まれ	問診票、母子健康手帳、 目と耳のアンケート (3歳児のみ)
成人関係	貯筋教室	10日(水) 午前9時15分～午前12時00分 24日(水)	保健福祉総合施設「やすらぎ」	申込者	運動のできる服装、靴、 水分(お茶、水等)、タオル
	血液さらさら教室	10日(水) 午後1時00分～午後3時45分 24日(水)			運動の出来る服装、靴、 水分(お茶、水等)、タオル
	右脳活性化教室	25日(木) 午前10時00分～午前11時30分			音楽療法
	ヨガ教室	5日(金) 午後1時00分～午後3時30分 19日(金)			運動のできる服装、水分 (お茶、水等)、バスタオル
	シルバーピクス教室	3日(水) 午前9時15分～午前12時00分 17日(水)			運動のできる服装、靴、 水分(お茶、水等)、タオル
	本気で3kgスリム教室	3日(水) 午後1時00分～午後3時45分 17日(水)			運動の出来る服装、靴、 水分(お茶、水等)、タオル
	①特定健康診査 ②30代健診 ③肺がん検診 ④大腸がん検診 ⑤肝炎ウィルス検査 ⑥前立腺がん検診	30日(火) 午後1時30分～午後2時30分			①町の国保に加入の 40～74歳の方 ②30～39歳の方 ③40歳以上の方 ④40歳以上の方 ⑤40歳の方 ⑥60歳以上の男性の方

いろいろある悪質商法を知っていますか？

地域包括

かわらばん



問 地域包括
支援センター
☎ 43-3201



近年、悪質商法で被害に遭う消費者が増えています。なかでも、高齢者は自宅にいたることが多いため、訪問販売や電話勧誘販売による被害に遭うことが多いと言われています。

今回は、高齢者が被害に遭いやすい悪質商法の代表的な商法をいくつかご紹介します。

種類	特徴	代表的な例
訪問販売	販売業者が消費者の自宅を訪問し、商品やサービスを勧誘・販売する。勧誘は強引で長時間に及ぶ。	屋根工事、電気温水器
電話勧誘販売	業者が消費者に電話をかけ、または電話をかけさせその電話による勧誘で、郵便等で契約をさせる。	健康食品 マンション勧誘
かたり商法	役場やそれに近い企業から来たかのように語って商品を売りつける。	消火器、電話機
催眠商法（SF商法）	空き店舗や一般民家に客を集め、雑貨品を無料で配るなどして熱狂的に雰囲気を作り出したあとに高額な商品を買わせる。	布団
点検商法	住宅の無料点検を装って家庭を訪問し、勝手に床下などを点検、必要のない工事を行ったり商品を売ろうとする。	シロアリ駆除、浄化槽、布団、屋根工事、ガス漏れ警報器
送りつけ商法	業者が勝手に商品を送りつけてきて、代金を請求してくる。	高価な本
靈感商法	「家族が早死にする」「運が開ける」などと言って、高額なものを購入させる	壺、仏具、水晶、印鑑



このように、いろいろな商法があり、悪質業者は次々と新しい手口で迫り年金・貯蓄などの大切な財産を狙っています。こういった被害に遭わないために・・・
次回は、**高齢者の消費者被害を防ごう②～悪質商法への対処法～**をお伝えします。



関ヶ原病院からのお知らせ

リハビリテーション科から

「こどもリハビリテーション」をご紹介します

リハビリテーション科では、作業療法士（OT）・理学療法士（PT）・言語聴覚士（ST）が障がいを持つお子様の「発達支援」を行っています。「発達支援」とは、“克服”や“訓練”という意味ではありません。児の特徴をよく理解し、児の個性が最大限生かせるようポジティブに発達を促進していくことです。いきいきと生きていくために、脳や身体の成長に必要な様々な栄養が詰まった豊かな遊びを提供していく中で、能動性が引き出され、自己有能感が育まれることを重視しています。

（※小児科医不在のため、地域連携機関から紹介された方のみを対象としています。）



忍者のジャンプ

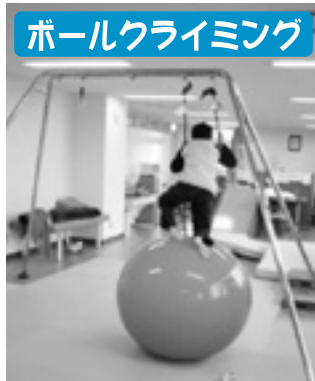

ボールクライミング

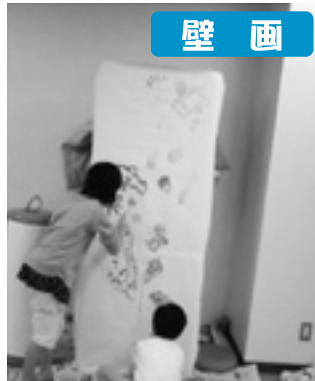

壁画



おしゃれブランコ

リハビリテーション科 新人紹介

職名：作業療法士

おがわ さえか

氏名：小川 冴香

学歴：平成医療専門学校
作業療法学科
(2009年卒業)



<自己紹介>

皆様、はじめまして。私は4月から関ヶ原病院で作業療法士として勤務しております。関ヶ原は豊かな自然に囲まれ、歴史的に有名な素晴らしい町です。関ヶ原の魅力の皆様にご教いただきながら、日々成長していきたいと思っています。皆様のニーズに応じていけるよう日々精進して参ります。どうぞよろしくお願いいたします。

職名：理学療法士

たに だ やすひと

氏名：谷田 靖仁

学歴：平成医療専門学校
理学療法学科
(2009年卒業)



<自己紹介>

今春より、関ヶ原病院で理学療法士として勤務しています。関ヶ原町は自宅から近く、とても身近に感じています。まだまだわからないことが多く、日々勉強ですが、多くの方々との出会いがあり、充実した毎日です。皆様のご指導の下で一歩ずつ成長していきたいと思っています。精一杯、頑張りますので、よろしくお願いいたします。

特定健康診査のご案内 ～社会保険被扶養者の皆様へ～

平成20年度からメタボリックシンドローム（内臓脂肪症候群）に着目した『特定健康診査』（40歳～74歳まで）が実施されています。

関ヶ原病院でも、昨年より『特定健康診査』を受診していただくことができます。

『特定健康診査』を受診されるには、「関ヶ原病院」で行う個別健診と「やすらぎ」で行う国民健康保険加入者対象の集団健診に合わせて行う健診とがあります。「今まで、住民健診を受けていたのに昨年は受けられなかったわ。」と言われる方は、国民健康保険以外の医療保険（例：健康保険組合・共済組合・全国健康保険協会管掌健康保険）に加入されていませんか？ご自分が加入されている保険証をご確認ください。ご加入されている保険者から、必ず特定健診受診券が送られてくると思います。その受診券をお持ちであれば、「関ヶ原病院」でも「やすらぎ」で行う集団健診にも受診ができます。

- 個別健診 場 所 国保関ヶ原病院
受 付 予約制
期 間 年間通して
料 金 8,758円（不破郡医師会規定）
自己負担金 ****
- 集団健診 場 所 関ヶ原町保健福祉総合施設「やすらぎ」
受 付 当日
期 間 「やすらぎ」が行う集団健診の期間
料 金 6,300円（不破郡医師会規定）
自己負担金 ****



健診料金は上記金額になりますが、ご加入の医療保険によって自己負担額が異なります。受診券に記載がありますので必ずご確認ください。受診される際には、必ず受診券と保険証をご持参ください。

問 関ヶ原病院 総務課 医事係 ☎ 0584-43-1122

●国保 関ヶ原病院の外来診察と担当医師（平成21年 6月）※都合により休診になる場合があります。

診療科名等		月	火	水	木	金	土
内 科	一診	安藤	瀬古	森島	瀬古	瀬古	瀬古
	二診		桐井	安藤	森島	桐井	森島
	三診						
	五診	斎藤		1・3 鮎(呼吸器外来)	斎藤	斎藤10:00～	
	初診	桐井	中村	瀬古	中村	森島	安藤
	午後予約外来		森島(女性外来)			斎藤(予約外来)	
外 科	一診	宮	松尾	宮	宮	宮	松尾
	三診・処置	松尾	太和田	松尾	松尾	真田	宮
	午後	病棟回診・手術等	手術等		手術等	検査・手術等	
脳神経外科	外科・二診	毎週土曜日（午前）					安藤
皮 膚 科	外科・二診	村瀬	毎週月曜日（午前）※月曜日が祭日の場合は火曜日				
整 形 外 科	一診	久島	楊	久島	楊	楊	久島
	処置		久島		久島	久島	
	午後	手術等	手術等		手術等	手術等	
眼 科	午前	堀		堀		1・3・5 堀	2・4 小森
耳鼻いんこう科	午前		久世				1・3 林 2・4・5 出原
歯 科	午前	佐木	佐木	佐木	佐木	佐木	佐木
	午後	佐木	佐木		病棟住診・手術	佐木	

※担当医等は都合により変更となる場合があります。 ※耳鼻いんこう科、内科、眼科の1～5はその週を表しています。
 ※歯科へ予約外受診される場合は、電話にて来院時間の確認をお願いします。（手術・健診などにより午後休診になる場合があります。）
 ※女性外来は、午後2時～4時健診室にて診察を行います。（完全予約制） ◎急患の場合は、随時診察を行います。（TEL43-1122）
 ※整形外科（火・木・金）の処置は午前9時～10時のみとなります。
 ※内科午後救急は、午後救急担当医が救急（夜間）診察室にて診察を行います。

できごと



仲よく、楽しく

スポーツ少年団入団式

4月11日(土)に町民体育館においてスポーツ少年団の入団式が行われました。式典の後には体力測定が行われ、今年度も多くの子どもたちが入団しました。スポーツを通してすばらしい体験をし、健康な体づくりを行ってほしいですね。



▲体力測定の様子

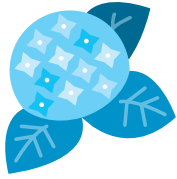

合戦当時の関ヶ原を探ろう！

小和田哲男さん歴史講座

5月12日(火)ふれあいセンター小ホールにて、静岡大学名誉教授の小和田哲男さんによる特別歴史講座『関ヶ原合戦当時の関ヶ原を探る』が開催されました。小和田さんは現在放映中の大河ドラマ『天地人』の時代考証もされており、講演中もその話をおりませながら分かりやすくお話をされました。また、今後小和田さん監修のもと関ヶ原合戦当時の関ヶ原を復元させる事業を立ち上げることになりました。この試みは全国的にも前例がないとのことですので、いずれみなさんに何らかの形でお知らせいたしますのでご期待ください。



▲講演の様子

スポーツ少年団だより

関ヶ原バレーボールスポーツ少年団

関ヶ原バレーボールスポーツ少年団は、3月28日から29日にかけて三重県四日市市で行われた近府県招待小学生バレーボール四日市交歓会に参加してきました。東は長野県、西は兵庫県まで45チームが集まる大きなバレーボールの大会です。私達の団では、広く大きな視野を持つ子供達を育てようと、積極的にこのような他県のチームとの交流大会に参加してきました。このような大会の場合、試合の前には各チームとの手紙の交換会があります。子供達の中にはこの事が縁で文通を続けている子もいて、友達作りにも役立っています。試合は大阪・兵庫・静岡・三重・滋賀の各県のチームと対戦し、二日間力一杯プレーして来しました。



さて、平成21年度がスタートしました。関ヶ原バレーボールスポーツ少年団は、現在新入団員2名を加えて17名で活動を行います。今年の大きな行事としては、7月31日から8月2日にかけて、鹿児島県日置市へ親善交流に行くことになっています。昨年は、日置市の皆さんの受け入れを行いました。今年は日置市の皆さんと再会し、心に残る思い出を沢山作りたいたいと思います。

現在、バレーやりたい子を大募集です。関ヶ原小学校の皆さん、一度練習を見に来ませんか。

〈青少年ふるさと歴史ガイド〉

『すてきな笑顔にあえる』

4月、5月の日曜日を中心に、青少年ガイドのメンバーが、関ヶ原を訪れた外国人観光客をガイドしました。

外国人観光客のみなさんは、日本の文化や歴史をより深く知りたいと思いで、中山道をたどるツアーに参加しています。そこで関ヶ原の子供たちとふれあいながらのこのガイドツアーは、貴重な体験のようです。

陣場野、床几場、東首塚を英語で案内してまわりました。外国の方からの質問に対しても堂々と答えているガイドのみなさんは、歴史のまち「Sekigahara」を誇りに感じています。外国人の方々ですてきな笑顔にふれながら、関ヶ原駅のホームまで見送りながら、折り紙の鶴をお土産に渡しながらいガイドのみなさんも温かい気持ちになりました。



不審火による 火災を防ぐために…

今年に入り不審火による火災が数件続いています。不審火による火災を減らすには、みなさん一人ひとりはおちろんのこと、地域ぐるみで自衛意識を持っていただくことが大切です。

不審火による火災は、人通りが少なく、人目につきにくい場所及び時間帯で多く発生しています。地域ぐるみで自衛意識を高め、放火されにくい環境を作りましょう。

不審火による火災から守るための対策

- 家の周りや外階段下等に燃えやすいものを置かない。
- 資源分別やごみは収集日の朝出す。
- 車庫や物置には鍵をかけるなど、簡単に出入りできないようにする。
- 夜間、家の周りは屋外灯を点灯し明るくしておく。
- 自動車やオートバイのボディカバーは防災物品を使用する。
- ポストに新聞や郵便物を溜め込まない。
- 洗濯物の取り込みを忘れない。



つけましたか？ 住宅用火災警報器

平成23年5月31日までに設置が必要です！

最近の住宅火災による死者の急増を踏まえ、消防法及び不破消防組合火災予防条例が改正され、一般の戸建住宅等に住宅用火災警報器の設置が義務付けられました。

取り付け場所は寝室です。2階に寝室がある場合は階段にも取り付けます。(2階建て、寝室が1階だけならば階段、廊下等に取り付ける必要はありません) 台所や居間は義務ではありませんが、設置するよう努めてください。

(寝室が1、2階に1室のみの場合)

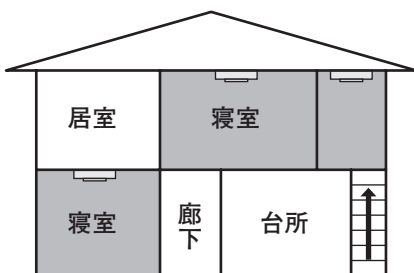

☐ 住宅用火災警報器を示す

注意事項

日本消防検定協会の「鑑定マーク」の付いたものを選びましょう。

悪質な訪問販売には 十分注意してください！！

悪質訪問業者による住宅用火災警報器の訪問販売トラブルが急増しています。このような業者は、高齢の方や一人暮らしの方を狙って、巧妙で強引な手口で購入を斡旋し高額な料金を請求します。(住宅用火災警報器の価格は、1個あたり5,000~9,000円くらいが中心です)

特に一般住宅への住宅用火災警報器の設置が義務化されることから、これを理由に悪質な販売をする業者によるトラブルが急増しています。



＜住宅用火災警報器に関する問い合わせ先＞

- 問 不破消防組合 西消防署 予防係
- ☎ 43-0119

平成21年度

子犬の譲渡会を開催します

- 「飼い犬が子犬を産んだが、どうしても引き取り手が見つからない」
 - 「保健所に収容される子犬を飼いたい」
- という方は、下記の日時に是非おいで下さい。（予約は必要ありません）

1. 開催日	第1回	平成21年6月9日（火）
	第2回	平成21年11月17日（火）

2. 子犬をもらって欲しい方へ

- ◎子犬を持ち込む時間 午前11時～午前11時30分
- ◎子犬を持ち込む場所 西濃総合庁舎東側 公用車駐車場

3. 子犬が欲しい方へ（お住まいが西濃保健所の管内管外は問いません）

- ◎受付時間 午後1時～午後1時30分

問 西濃保健所 生活衛生課 生活衛生担当

☎ 0584-73-1111 内線269



5月21日から裁判員制度がはじまりました！

★裁判員候補者に質問票が届きます

裁判員裁判の対象となる事件が起訴され、裁判の日程が決まると、地方裁判所は、昨年の秋に作成した裁判員候補者名簿の中から、裁判員候補者をくじで選びます。この候補者の方には、裁判員を選ぶ手続（選任手続）の日に裁判所にお越しいただくためのお知らせと質問票を、選任手続の日の6週間前までにお送りします。

☆質問票では辞退を申し出ていただくことができます

この制度は、法律上、裁判員になることは義務とされていますが、国民の皆様のご負担が著しく大きなものとならないよう、法律や政令では辞退を申し出ることができるとなっています。

質問票では、裁判が行われる日程を前提に、裁判員となることを辞退する申し出の有無及びその事情などをお尋ねします。質問票に記載された内容から、辞退事由に当たることが明らかになれば、事前に辞退を認め、裁判所までお越しただかなくてもよいようにします。

事前に辞退が認められた裁判員候補者以外の方は選任手続の日に裁判所にお越しいただき、その方々の中から最終的にくじで6人の裁判員が選ばれます。

裁判員制度にご理解、ご協力をお願いします。

問 岐阜地方裁判所事務局 総務課庶務係 ☎ 058-262-5121

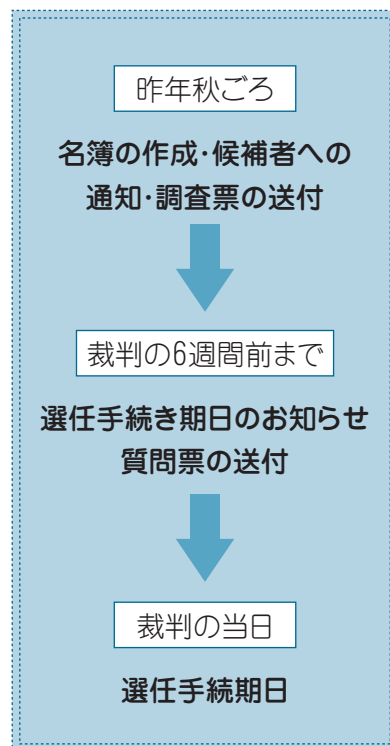

観察会

成人対象講座開講のお知らせ

～ ゆっくり歩きながら自然を学ぼう！～

これから自然について勉強したい方を対象としています。難しい内容の講座ではありませんので、「おしゃべりしながら歩いてみたい!」「自然について学びたい!」「健康のためにトレッキングを始めたい!」という方はお気軽にお申し込みください。

日時 5月～3月までの毎月1回
第3又は第4木曜日 午前9時～午前11時
集合場所 エコミュージアム関ヶ原 (午前8時50分までに集合)
観察場所 関ヶ原町内
定員 10名程度 (西美濃地域にお住まいの方対象)
参加費 無料
各月のテーマ
6月25日 モリアオガエル 7月23日 湿原
9月17日 タカの渡り 10月22日 木の実
11月26日 紅葉 12月17日 滝
3月25日 春の妖精

ギャラリー

カントリードール&つる細工展

～かわいい人形たちとふれあおう!～

出展 高木 弘子さん 関ヶ原町西町
期間 6月3日(水)～6月28日(日)
※カントリードールとは
洋服に使用する布を利用した手作り人形のことです。人形一つ一つの表情も豊かで、見るだけでもとても楽しくなります!

ギャラリー出展者
募集中!

ギャラリー使用料無料

問い合わせ先

エコミュージアム関ヶ原
(電話43-5724)まで



6月 番組のお知らせ

大垣7～7ルテレビ

ニュースのひろば

◇火～日 午後6時～ 他
地域密着のニュース番組。地域の「今」をお届けします。

OCTてれび学園

◇8日(月)～14日(日) 午後7時～ 他
子どもが主役のバラエティー番組。

我ら!ジジババレスキュー隊

◇15日(月)～21日(日) 午後7時～ 他
「生き生きサロン」を舞台に、お年寄りが大活躍の30分。

主婦のたまり場

◇22日(月)～27日(土) 午後7時～ 他
グルメや夢のマイホーム情報。視聴者提供商品
値切りコーナーなど、主婦必見の30分。

トークバー サミット

◇1日(月)～7日(日)/29日(月)～ 午後9時～ 他
秘訣や人物像を引き出していくトーク番組。
・1日～ フェンシング 元オリンピック日本代表 長良将司さん
・29日～ 岐阜県産米粉普及推進ネットワーク代表 堀田茂樹さん

げんきはなまる

☆6月から番組がパワーアップ!
◇月～日 ○げんきぐみ 午後6時35分～ 他
○はなまるぐみ 午後6時45分～ 他

●ぶらっと ●TVギャラリー 好評放送中!

🏠 <http://www.ogaki-tv.co.jp/>

✉ oct@ogaki-tv.co.jp

※身近な情報をお寄せください。

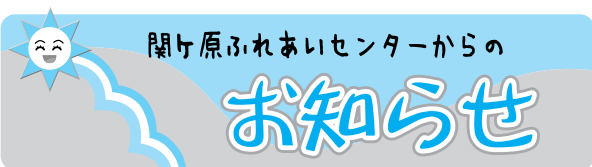

おはなし原っぱ

ふれあい図書館内おはなしコーナーにて、ボランティアの方と職員による読み聞かせ会を開催しています。どなたでも参加できます。

6月13日(土) 午前10時30分～午前11時
担当: 手づくりクラブ

★かさ

★おふろでちゃぶちゃぶ

6月27日(土) 午前10時30分～午前11時
担当: ばんびーなの

★はなかつぱ

★かけまーす どん

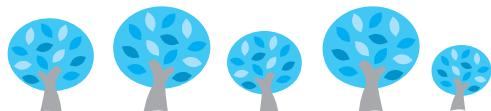

平成21年経済センサス基礎調査 についてお願い



これからのまちづくりにも活用するために、7月1日現在の事業所及び企業について調査を行います。全国すべての事業所及び企業が調査対象となる大規模な統計調査です。ご協力をお願い致します。

総務省統計局 岐阜県 関ヶ原町

職場での妊娠・出産、育休等の 相談窓口（無料）開設！

6月15日（月）～6月19日（金）

午前8時30分～午後7時まで電話にて相談受付。

問 岐阜労働局雇用均等室

☎ 0120-199-390

（育休・産休・ゼロ！）

全国一斉「子どもの人権110番」 電話相談所を開設！

6月28日（日）～7月4日（土）

月曜日～金曜日 午前8時30分～午後7時

土・日曜日 午前10時～午後5時

相談担当者 子どもの人権専門員

☎ 0120-007-110

いじめ等で誰にも打ち明けることのできない悩みを抱えておられる方は、どなたでも相談に応じます。

事業主の皆様へ 労働保険年度更新の手続きはお早めに

「働く人のセーフティネット」の労災保険と雇用保険の申告・納付期限が今年から7月10日となりました。

雇用保険率が下がるなど改正点がいくつかありますので、期限直前は窓口が大変混雑することが予想されます。

岐阜労働局と労働基準監督署では、6月1日からご相談に応じています。

問 岐阜労働局労働保険徴収室

☎ 058-245-8115（直通）

※なお、手続きはパソコンから行うこともできます。インターネットでご確認ください。

放送大学10月生募集のお知らせ

放送大学はテレビなどの放送を利用して授業を行う通信制の大学です。

働きながら学んで大学を卒業したい、学びを楽しみたいなど、様々な目的で幅広い世代、職業の方が学んでいます。

出願期間は8月31日まで。

資料を無料で差し上げています。

問 放送大学岐阜学習センター

☎ 058-273-9614

ホームページでも受け付けています。

危険物安全週間（6月7日～13日） 「安全は 意識と知識と 心掛け」

危険物とは取扱い方法を誤ると火災を引き起こす危険性は非常に高く、もし火災になった場合は急激に燃え広がり爆発を起こしやすい物品のことです。ガソリン・灯油などの燃料をはじめ、マニキュア、ペンキなど危険物を利用した製品は、私たちの生活になくはならない物になっていますが、その取扱いや保管方法によっては、危険性を増幅させ、思わぬ災害に発展することになります。保管方法や取扱い方法を再確認して危険物による事故を防ぎましょう！



歴史民俗資料館からの お知らせ

○歴史民俗資料館入館者数

4月 3,426人

○関ヶ原史跡観光ガイド（現地）案内実績

4月分 72人

4日 田中 健三様（山形）[安部]

7日 四高文甲2組の会様（東京）[山根]

9日 道前会（松山市）[吉田信]

22日 文化財鑑賞会（新潟）[細見]

26日 新愛知歴史研究会（名古屋）[曾我]

（歴民内ガイド事務局扱）

第2回成人大学講演会 国関ヶ原病院健康講演会共催 『認知症を防ごう』

日時 6月13日（土）

午後2時～午後3時30分

（受付・午後1時45分～）

場所 関ヶ原ふれあいセンター小ホール

講師 安藤 隆先生

（村上記念病院院長）

問 関ヶ原町中央公民館

☎ 43-1288

関ヶ原町教育委員会

☎ 43-1289

関ヶ原病院事務局

☎ 43-1122

働く婦人の家 とんぼ玉教室のお知らせ

昨年も
大好評！

お気に入りの作品をつくりましょう

日時 6月20日（土）

午前9時～12時

午後1時～4時

場所 働く婦人の家2階軽運動室

定員 各10名

材料費 4,000円

持ち物 眼鏡（必要な方）・飲み物・

汗ふきタオル・Tシャツ・

エプロン

講師 小野 敦司先生

☆定員になり次第、締め切らせてい

たきますのでお早めに。

問 働く婦人の家

☎ 43-2666

ごみ排出量 平成21年4月分

品目	21年4月の 排出量	20年4月の 排出量	比較
燃やせるごみ	90.33 t	89.49 t	0.9%増
プラスチック類	9.99 t	11.29 t	11.5%減
燃やせないごみ	15.55 t	15.13 t	2.8%増

*昨年に比べて、燃やせるごみと燃やせないごみの量が増加しています。ごみの減量化にお努めください。

定額給付金・子育て応援特別手当の申請手続きはお済みですか？

申請期限（10月1日（木））までに手続きを行わないと、辞退したものとみなしますので、手続きはお早めに。

問 役場 地域振興課
☎ 43-1112

関ヶ原町青少年健全育成大会（少年の主張大会）を開催します

日時 6月7日（日）
午前8時30分～午後12時30分
会場 関ヶ原ふれあいセンター
内容 ○少年の主張大会
各小学校より6名
各中学校より6名
○よさこい「華幸来舞」公演
○成績発表・表彰
○大会宣言

問 役場 社会教育課
☎ 43-1289

歴史を語る会だより

日時 6月16日（火）
午後1時～3時
場所 関ヶ原中央公民館
テーマ 関ヶ原合戦外伝（その15）
豊久公の白柏子谷の伝承
島津豊久公の生涯について、伝承などによる物語。（地域とのかかわりなど大変貴重な話題です。）
※新会員募集中！
年会費 2,000円
送料 1,000円（町外の方）
詳しくは、平成21年度生涯学習講座ガイドブックをご覧ください。

勤労者生活資金融資制度のご案内

町内に在住する勤労者の生活の安定と向上に役立ててもらうために、低利で生活資金を融資する制度です。

利用できる方、融資件数には限りがあり、予定件数・金額に達したときは利用できない場合もあります。

問 東海労働金庫 垂井支店
☎ 0120-608-627

平成21年度就業支援講習会のご案内

対象者 県下在住の母子家庭のお子さん
受講料 無料（教材費は本人負担）
申込日 6月1日（月）～6月15日（月）
申込窓口 西濃振興局福祉課
※申込み多数の場合は、岐阜県母子家庭等就業・自立支援センターで抽選し、決定します。詳細は後日連絡します。

受講科目 ・ホームヘルパー2級講習
・医療事務講習
・パソコン講習

問 西濃振興局 福祉課
☎ 73-1111



戦没者等のご遺族の皆様へ ■特別弔慰金が支給されます■

公務扶助料や遺族年金等を受けていた方が平成17年4月1日から平成21年3月31日の間に亡くなるなどし、平成21年4月1日において公務扶助料や遺族年金等の受給権者がいない場合、第9回特別弔慰金として額面24万円、6年償還の記名国債が支給されます。

請求期間 平成21年4月1日～
平成24年4月2日

問 役場 住民課
☎ 43-1113

「三日里親」を募集します！

委託期間
8月1日（土）～8月3日（月）
申込方法及び申込先
「三日里親申込書」に所定の事項をご記入の上、役場・住民課へ提出してください。（「三日里親申込書」は住民課にあります。）
申込期間
6月5日（金）～6月24日（水）
委託決定通知
7月10日（金）までに県子ども相談センターから「子ども委託通知書」を発送します。

問 役場 住民課
☎ 43-1113
西濃子ども相談センター
☎ 78-4838

役場臨時職員募集！

このたび、岐阜県市町村緊急雇用創出事業の一環として、右記のとおり臨時職員を募集します。

問 役場 総務課
☎ 43-1110

募集人員	若干名
勤務内容(事業)	役場事務（台帳整備）
応募資格	普通自動車運転免許をお持ちの方 Excel（パソコン表計算）のできる方
勤務日	週5日
勤務時間	午前8時30分～午後5時30分（休憩1時間）
雇用期間	7月～来年3月
申込方法	6月12日（金）までに町指定の履歴書に写真を貼って役場総務課へご提出ください。※面接日は後日連絡します。



★大高	★御祭田	★宝有	★今須西町	住所
北川	向畑	平田真那斗	田中	名 あかちゃんの前
晟聖 <small>まさひと</small>	姫花 <small>ひめか</small>	詩有乃希	蓮 <small>れん</small>	お父さん
真紀子 <small>まきこ</small>	慎平 <small>しんぺい</small>		美泰香彦	お母さん



戸籍の窓

平成21年 4月16日から
平成21年 5月15日までの
受付分(敬称略)

公門二	中山	若宮	西町二	緑ヶ丘	小池	山中	住所
垣見	佐竹	小谷	田中	谷口	藤井	佐竹	氏名
東	仁	年江	省一	安	仁身	利八	
92歳	75歳	82歳	80歳	68歳	69歳	75歳	



大垣市	緑ヶ丘	住所
渡邊	西村	氏名
佳香	淳	



平成21年4月から

「ねんきん定期便」をお送りしています

現在国民年金または厚生年金の被保険者の皆様に「ねんきん定期便」を毎年、誕生月に送付させていただきますことになりました。

「ねんきん定期便」がお手元に届きましたら、ご自分の年金加入記録等をご確認いただき、もれや間違いがある場合は同封の「年金加入記録回答票」にご記入いただき、東京の社会保険業務センター（社会保険庁）あての返信用封筒にてご返送ください。もれや間違いがない場合は、回答をいただく必要はありません。

ただし、58歳になられる方や「ねんきん特別便」等の回答をいただいていない方など、水色の「年金加入記録回答票」が同封されている方はもれや間違いがない方でも回答をしていただくこととなりますので、必ずご返送いただきますようお願いいたします。

問「ねんきん定期便専用ダイヤル」 IP電話・PHSからは 03-6700-1144
 受付時間 月～金曜日 9:00～20:00
 第2土曜日 9:00～17:00
 (祝日・12月29日～1月3日はご利用いただけません。)

☎ 0570-058-555 (ナビダイヤル)

※このダイヤルでは「ねんきん特別便」に関するお問い合わせについてもお受けいたします。

人口と世帯

平成21年5月1日現在

人口 8,477人 (△9人)

男 4,164人 (△6人)

女 4,313人 (△3人)

世帯数 2,870世帯 (△6世帯)

●消防署 平成21年4月分

◎救急

	出動件数		搬送人員	
	今月	累計	今月	累計
交通	3	11	6	14
一般負傷	2	14	4	12
急病人	7	51	14	41
その他	12	31	6	18
計	24	107	30	85

◎火災

	件数		損害額(千円)	
	今月	累計	今月	累計
建物	1	2	206	1,887
車両	0	0	0	0
林野	2	2	338	338
その他	0	0	0	0
計	3	4	544	2,225

◎火災時における災害情報はテレホンサービス TEL 24-1090