



▲保育園 豆まき

広報

せきがほら

3

2013 MAR.

No.584

主 な 内 容

- 関ヶ原町国民健康保険からのお知らせ
4月1日から保険証がひとりに一枚のカードに！…P 2
- 保健衛生だより……………P 4～6
- 地域包括かわらばん……………P 7
- 関ヶ原病院からのお知らせ……………P 8～10
- 消防署からのお知らせ……………P 11



関ヶ原町国民健康保険からのお知らせ

4月1日から 保険証がひとりに一枚のカードに！

今まで一世帯に一枚交付していた国民健康保険の保険証ですが、被保険者の方が便利のように**1人1枚の保険証（カードタイプ）**に変更することになりました（平成25年4月1日～）。

新しい保険証は郵送しますので、お手元に届いたら記載内容を確認してください。また、カード化に伴い保険証のサイズが小さくなりますので、紛失しないよう大切に保管してください。



▲《新しい保険証》

この証で療養給付を受けることができる被保険者の氏名 生 年 月 日	性別	資格取得年月日	保険者印
セキガハラ タロウ 関ヶ原 太郎 昭和40年 4月 1日生	男	平22. 01. 01	関ヶ原町
セキガハラ ムシャマルクン 関ヶ原 武者丸くん 平成22年 4月 1日生	男	平22. 04. 01	関ヶ原町
年 月 日生			
年 月 日生			
年 月 日生			
年 月 日生			

国民健康保険被保険者証	
有効期限	平成 25 年 3 月 31 日
記号番号	9999999
住所	岐阜県不破郡関ヶ原町大字関ヶ原894番地の58
氏名	関ヶ原 太郎
保険者番号並びに印	210617 関ヶ原町 3割
交付年月日	平成 24 年 4 月 1 日

平成25年4月～

1人1枚の
カードに！

▲《現在の保険証》

更新時期

現在の国民健康保険被保険者証（以下、「保険証」）の有効期限は、平成25年3月31日になっています。新しい保険証は、世帯主宛に郵便で3月下旬に送付を予定しています。

今までの保険証は4月1日以降使用できません。期限の切れた保険証は各自で廃棄していただくか、役場 住民課まで返却してください。

問 役場 住民課 国民健康保険係
☎ 43-1113

見逃さないで！ 慢性腎臓病

毎年3月第2木曜日は

「世界腎臓デー」

《今年度は、平成25年3月14日（木）です》

慢性腎臓病（CKD）をご存知ですか？

腎臓本来のはたらき

- ①血液をろ過して、老廃物を「おしっこ」として排出。
- ②体に必要なもの（たんぱく質、糖、水分、電解質など）を再吸収し、血液に戻す。

腎臓の働きが
低下すると

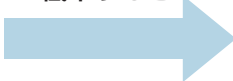

慢性腎臓病

- ①老廃物がうまく排泄できない。
→「血清クレアチニン」が高くなる、「GFR」が低くなる
- ②体に必要なものが再吸収できない。
→尿蛋白や尿糖がプラスになる

あなたのGFRは大丈夫？

* **GFRとは**…「糸球体ろ過量」とも呼ばれる。腎臓の老廃物を排泄する能力を示す数値。

例えば… GFRが15未満だと、腎不全の状態。「人工透析」が必要な可能性が**高い**！

GFR	腎機能	症 状	予防の段階	ステージ
90以上	正常	ほとんどなし	予防可能	1
60～89	やや低下			2
30～59	半分程度低下	自覚症状がない場合が多い（血圧↑、夜間頻尿などが出る場合も…）	予防困難	3
15～29	大きく低下	むくみ、疲れやすい、貧血など		4
15未満	腎不全	尿量減、食欲不振、吐き気など		5

* 腎臓は、一度悪くなってしまうと元に戻すことができません。

腎臓の悪化

CKDの最大の原因は糖尿病です。食べ過ぎや運動不足により、高血糖の状態が続くと腎機能が悪化します。また、高血圧も腎臓の毛細血管である「糸球体」に負担をかけ、腎機能を悪化させます。
（体重増加や脂質異常の悪化、喫煙などにより動脈硬化が進むと、CKDが進行する可能性が高くなります。）

改 善 策

肥満や、高血圧、糖尿病などの生活習慣病が改善される事で腎機能の改善が期待できます。

（肥満の改善、適正な食事、適度な運動、禁煙、節酒に心がけること）

あなたの「血清クレアチニン値」から、GFR値が確認できます。⇒ <http://j-ckdi.jp/ckd/check.html>

CKDを予防するには…

①定期的に健診を受ける

尿検査、血液検査、血圧測定、身体計測、診察を受けて確認する

※生活習慣病などで治療中の方は、ご自分の血液検査結果（特にGFRの値）を確認してみましょう！

②生活習慣の見直し

食生活の改善と運動（腹八分目、よくかんで食べる、栄養バランス、減塩、節酒、蛋白質（卵、肉、魚、大豆製品、肉製品）を食べすぎない）、肥満解消、禁煙、血圧の安定



3月1日~7日は、子ども予防接種週間です

進学・進級に備え、まだ済んでいない予防接種がないか、母子健康手帳の「予防接種の記録」のページを開いて、今一度確認しましょう。もし、まだ受けていない予防接種があれば、やすらぎ健康増進センターにお問い合わせの上、早めに接種しましょう。対象年齢を超えると、定期予防接種として接種することができず任意の予防接種となり、接種費用がかかります。

予防接種名	対 象 者	接種回数
B C G		
	生後 3 ヶ月～ 6 ヶ月に至るまでの間にある方	1 回
3 種混合（ジフテリア・破傷風・百日咳）		
	生後 3 ヶ月～90 ヶ月に至るまでの間にある方	1 期初回： 3 回 1 期追加： 1 回
ジフテリア・破傷風（D T）		
	小学 6 年生（平成12年 4 月 2 日～平成13年 4 月 1 日生まれ）	1 回
ポリオ	※平成24年 9 月より生ポリオから不活化ポリオを接種することになりました。 生ポリオを 2 回終了していない方は、不活化ポリオを残りの回数接種することが必要です。	
	生後 3 ヶ月～90 ヶ月に至るまでの間にある方	4 回 ※生ポリオを 2 回終了している方は必要ありません。
4 種混合（ジフテリア・破傷風・百日咳・ポリオ） ※平成24年11月より接種開始		
	生後 3 ヶ月～90 ヶ月に至るまでの間にある方 ※今までに 3 種混合、ポリオを接種したことがない方	1 期初回： 3 回 1 期追加： 1 回
MR（麻しん・風しん混合ワクチン）		
	1 期：生後12～24 ヶ月に至るまでの間にある方	1 回
	2 期：小学校就学前（年長児）（平成18年 4 月 2 日～平成19年 4 月 1 日生まれ）	1 回
	3 期：13歳（中学 1 年生）（平成11年 4 月 2 日～平成12年 4 月 1 日生まれ）	1 回
	4 期：18歳（高校 3 年生）（平成 6 年 4 月 2 日～平成 7 年 4 月 1 日生まれ）	1 回
日本脳炎※		
	1 期： 3 歳～90 ヶ月に至るまでの間にある方	1 期初回： 2 回 1 期追加： 1 回
	2 期： 9 歳以上13歳未満の方	2 期： 1 回

※日本脳炎につきましては、特例措置として下記の通り接種することができます。該当される方で接種を希望される方は、やすらぎ健康増進センターにて予診票をお渡しします。母子健康手帳を持参の上、お越し下さい。

* 日本脳炎の特例措置 *

【対象者】平成7年6月1日から平成19年4月1日までの間に生まれた方（平成17年度から平成21年度にかけての日本脳炎の予防接種の積極的勧奨の差し控えにより接種を受ける機会を逃した方）で日本脳炎の予防接種を受けていない方

【接種年齢】 4歳以上20歳未満の間に接種

3月1日から8日は 「女性の健康週間」です。

3月1日から8日を「女性の健康週間」と定め、全国的に女性の健康づくりを国民運動として展開していることをご存知ですか。

家庭にあっても、職場にあっても、地域社会であっても、健康を守るキーパーソンは女性であると言っても過言ではありません。女性自身が生涯を通じて元気であることは、社会全体を元気にする大きな要素です。

女性の社会進出が進み、キャリアウーマンとよばれ、管理職登用も多くなり、女性を取り巻く環境も変化してきています。晩婚化により出産年齢も高くなり、育児と介護が重なったり、職場での責任も大きくなりストレスfulになってきます。

食生活の変化も、女性の健康問題に大きく関わってきています。近年の傾向として大腸がんが増加しています。若年の子宮がんや乳がんのリスクもあり、ぜひ予防・早期発見につとめてください。



関ヶ原町では、子宮がん検診は20歳から、乳がん検診は30歳以上の方を対象に実施しています。平成25年度には、ぜひ検診をお受けください。

また中学1年生から高校1年生の女子を対象とした子宮頸がん予防ワクチン接種も無料で実施しています。接種回数3回必要で、接種期間がながくかかりますので、未接種のお子さんはぜひお早めにお受けください。



家族の健康カレンダー 3月

	内 容	日 時	会 場	対象者	備 考	
母子関係	ブレママ・ひよこママ交流会	4日(月) 午前10時00分～午前12時00分	保健福祉総合施設 「やすらぎ」	妊娠中の方、 1歳未満のお子さんをお持ちの方	母子健康手帳、材料代500円	
	ブレママさん・お子さん何でも相談 すくすく相談	12日(火) 午前9時30分～午前11時00分		妊娠中の方・乳幼児希望者	母子健康手帳 ※母乳相談(助産師)、すくすく相談 (関ヶ原病院作業療法士他)は予約 制です。(申込みは保健師まで)	
	B C G 予 防 接 種	午後1時15分～午後1時30分		生後3～6ヶ月に至るまでの間にある方	母子健康手帳	
	三種混合予防接種	午後1時40分～午後2時00分		生後3～9ヶ月に至るまでの間にある方		
	ポリオ予防接種	午後2時00分～午後2時15分				
	四種混合予防接種	午後2時15分～午後2時30分		平成21年4月2日～ 平成22年4月1日生まれの子	運動のできる服装、 飲み物(お茶、水等)、タオル 手作り手帳	
	キ ッ ズ ビ ク ス	18日(月) 午前9時30分～午前11時30分		平成23年1月・2月生まれ	母子健康手帳、歯ブラシ、 コップ、タオル、 アンケート用紙	
	2歳児歯科相談	11日(月) 午前10時00分～午前11時30分		乳児健診対象者	母子健康手帳、 おかゆ(お子さんの)	
	離乳食教室&交流会	午前10時00分～午前11時30分		平成24年10月・11生まれ	母子健康手帳、問診票	
	前期乳児健診	午後1時30分～午後2時00分		平成24年4月・5月生まれ		
後期乳児健診	午後2時00分～午後2時30分	申込者	エプロン、三角巾 材料代500円			
キ ッ ズ パ ン 教 室	28日(木) 午前9時30分～午前11時30分					
成人関係	フライデーウォーキング	1日(金) 15日(金) 午前9時30分～午前11時30分	保健福祉総合施設 「やすらぎ」	希望者	ウォーキングができる服装、 飲み物(お茶、水等)	
	気功＆ヨーガ教室	1日(金) 15日(金) 午後1時00分～午後3時15分		申込者	運動のできる服装、 飲み物(お茶、水等) 靴、バスタオル	
	アンチエイジング教室	6日(水) 午前9時15分～午前12時00分				
	血液さらさら教室	27日(水) 午後1時00分～午後3時45分				
	シルバービクス教室	13日(水) 午前9時15分～午前12時00分				
	本気で3kgスリム教室	午後1時00分～午後3時45分				
	右脳活性化教室	7日(木) 28日(木) 午前10時00分～午前11時30分				【栄 養】エプロン、三角巾
					【音楽療法】	
	フィットネスダンス in せきがはら	24日(日) 午前9時00分～午前12時00分		町民体育館	希望者	体育館用シューズ、飲み物(お 茶・水等)

介護予防教室「かめかめくらぶ」を開催しました。

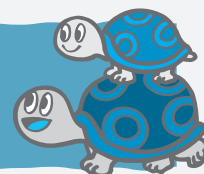

高齢になると「汁物を飲むとむせる」「かたいものが食べにくくなった」「口が渴く」といった、お口のトラブルがつきものです。このうち、2つ以上トラブルが思い当たる方を対象に今年度も10月からスタートし、12月までの計5回「かめかめくらぶ」を開催いたしました。

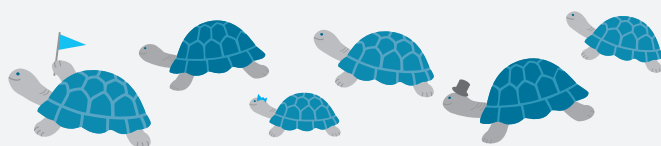

《口腔ケア》 歯みがきの方法を確認しましょう。



《栄養教室》 噛むことを意識した献立を学びます。



《小物作り》 会話をすることもお口の体操になります。

参加者の声

- ・今まで「年だから仕方がない」と思っていた。若い頃から歯の話を聞いていたらもっと自分の歯を大事にした。今からできることを教えてもらったので心がけたいと思う。
- ・調理の体験などもあり、有意義だった。参加者が少なく残念。
- ・「むすんで、ひらいて」の童謡に合わせた口の体操を教えてもらった。なじみある曲で覚えやすかった。道具がなくても、少しの時間でもできる口の体操を毎日続けたい。
- ・よく噛んで食べているつもりでも『咬合力ガム』で噛めているか確認してみるとあまり噛めていないことが分かった。今後は意識してよく噛むようにしたい。

来年度も介護予防教室の開催を予定しています。「年だから仕方がない」「痛くなったら歯医者に行くからいい」と思わず、少しでもトラブルを感じているようでしたら教室に参加してください。



関ヶ原病院からのお知らせ



☎ 43-1122

ごあんない



糖尿病教室は、毎回テーマを変え、それぞれの専門分野についてわかりやすくお話をさせて頂き、糖尿病と上手に付き合い、健康的な生活を送るためのお手伝いをさせて頂きます。

糖尿病について気になる方、当院に受診のない方や糖尿病患者さんのご家族の方だけでも大丈夫です。お気軽にご参加下さい。

開催場所：国保関ヶ原病院
北棟 2 階大会議室
開催時間：午後1時～午後2時

- * 糖尿病連携手帳やお薬手帳をお持ちの方はご持参下さい。
- * 個別の栄養指導は管理栄養士 2 名（うち 1 名は糖尿病療養指導士）で、随時実施しています。ご希望の方は診察の際にお申し出ください。
- * 参加の申込は必要ありません。ご自由にご参加下さい。ただし、第 8 回と第 10 回は事前申し込みが必要です。内科受付でお問い合わせ下さい。

問 国保関ヶ原病院 内科外来
☎ 43-1122（内線2106）



開催日	内 容		
4 月 19 日 (金)	第 1 回	糖尿病手帳と検査値 友の会総会	検査技師
5 月 17 日 (金)	第 2 回	運動療法の実際 眼の合併症	理学療法士 眼科医師
6 月 22 日 (土) 午後 2 時～午後 3 時 30 分	第 3 回	糖尿病についての公開セミナー 場所：ふれあいセンター小ホール	桐井医師 佐木医師
7 月 30 日 (火)	第 4 回	食事療法 友の会について	管理栄養士
9 月 20 日 (金)	第 5 回	糖尿病性腎症 糖尿病の飲み薬	透析センター 薬剤師
10 月 18 日 (金)	第 6 回	足のトラブル フットケア	皮膚科医師 病棟看護師
11 月 15 日 (金)	第 7 回	糖尿病と合併症 シックデイ	桐井医師 外来看護師
12 月 14 日 (土) 午後 0 時～午後 2 時	第 8 回	糖尿病向けのお弁当を食べてみよう (お弁当代：800 円) 室内で出来る運動で冬を乗り切ろう	管理栄養士 理学療法士
1 月 17 日 (金)	第 9 回	インスリン 血圧のはかり方	薬剤師 外来看護師
2 月 15 日 (土) 午後 0 時～	第 10 回	レストランでのお食事会 (参加費：2,500 円)	管理栄養士 病棟看護師

◇糖尿病外来指導を実施しています◇

当院では、糖尿病透析予防指導、栄養指導、服薬、インスリン指導、身体活動量計を貸し出し、個人にあった運動指導を各分野のエキスパートによって行っています。指導を受けて頂いた患者様と一緒に合併症予防をする事で、患者様には大変喜んで頂いています。糖尿病で気になることがあの方は是非、内科外来でお尋ね下さい。

足の裏から子どもが育つ！？

第1弾 ～扁平足と子どもの成長～

みなさん、扁平足という言葉を目にしたことはないでしょうか？一般的には土踏まずがなくペタンコになっている足の裏のことを言うのですが、扁平足は病気ではありません。プロ野球やオリンピックの選手にも扁平足の方は多くいます。ですが『姿勢が悪い』『よく転ぶ』『歩き方がフラフラしている』と言われているお子さんの足の裏を見てみると扁平足になっていることが多くあります。そこで今回はこの扁平足と子どもの成長についてお話ししたいと思います。



図1

まず、子どもの足の裏はどのように育っていくのか？と言うと図1のように歩き始めて間もない1歳前後の赤ちゃんには土踏まずはほとんどなく、ベタ足でヨチヨチ歩いています。3～4歳で活発に遊びだすことで土踏まずが形成され始め、5～7歳になると土踏まずの形成はさらに進み、8～10歳頃にはほぼ出来上がります。

このように成長していく土踏まずにはたくさんの役割があり、「①体重を支える」「②歩くときの推進力を生む」「③着地などの衝撃の吸収する」「④体重移動を円滑にする」など様々な役割があります。

次に、子どもの成長は図2のように20歳になるまでに大人と同じように成長していきます。その中でも図2の神経型と言われる器用さやリズム感など運動に関する成長は小学校へ入学する前に8～9割が成長しており、大人とほとんど変わりません。生まれてすぐに急速に発達していき、子供たちが活発に遊ぶ中で運動のタイミングやスピード、力加減などを自分で調節していき、自ら学ぶことで成長していくのです。



図2

ですが、扁平足だと土踏まずの役割がしっかり働かず急速に成長するはずの運動に関する発達にブレーキをかけてしまいます。また運動の成長は子どもたちの言葉やコミュニケーションなどさまざまな成長の土台となっているため、小さなころからしっかりと身体を使って遊ぶことで足の裏を育てることは子どもたちが健やかに成長していくためにとても大切なことなのです。

最初に説明した通り扁平足は病気ではなく、自然な発達を見ていく場合も多くあります。土踏まずの成長にも個人差があり、周り比べてみてもなかなか分かりづらいと思います。そこで、今回は扁平足と子どもの成長についてお話ししましたが、次回の第2弾では実際の扁平足とご家庭でできる靴の選び方などの対応方法、簡単な運動のお話をしたいと思います。

リハビリテーション科 野村 健人

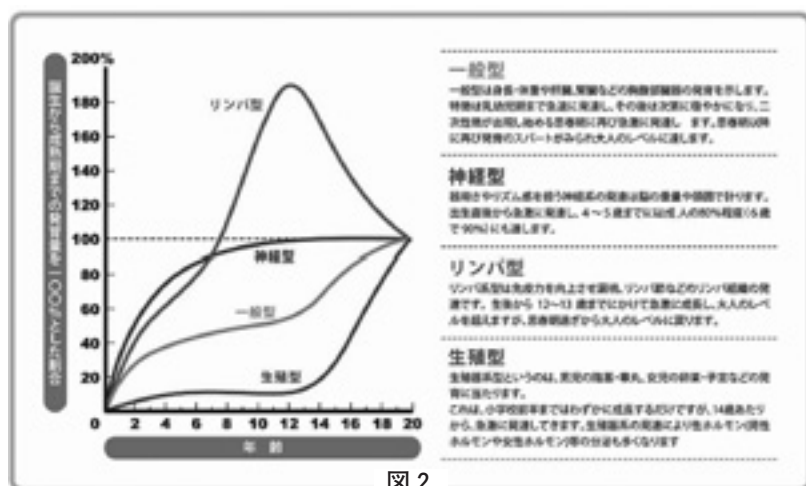
ギャラリー展をご紹介します！

2月の
展示



▲西保育園 4才児「折り紙であそぼう」



▲関ヶ原町児童生徒作品展

●国保 関ヶ原病院の外来診察と担当医師（平成25年 3 月）※都合により休診になる場合があります。

診療科名等		月	火	水	木	金	土
内 科	一診	高野	瀬古	森島	瀬古	瀬古	瀬古
	二診		桐井	桐井	森島	桐井	森島
	三診			高野		高野	循環器外来
	五診	斎藤				斎藤	
	初診	(瀬古)／中村	森島	土井	桐井	大西	高野
	午後				斎藤(予約外来)	斎藤(予約外来)	
外 科	一診	宮	松尾	宮	宮	宮	松尾
	三診・処置	松尾	加藤	松尾	松尾	佐々木	宮
	午後	病棟回診・手術等	手術等		手術等	検査・手術等	
脳神経外科	外科・二診	毎週土曜日（午前）					安藤
皮 膚 科	外科・二診	奥村	毎週月曜日（午前）※月曜日が祭日の場合は火曜日				
整 形 外 科	午前	河村	楊	(リハビリ)	楊	楊	(リハビリ)
眼 科	午前	白木				西田	
耳鼻いんこう科	午前		久世				1・3・5 久世 2・4 西堀
歯 科	午前	佐木	佐木	佐木	佐木	佐木	佐木
	午後	佐木	病棟往診・手術		佐木	佐木	

◎急患の場合は、随時診察を行います。（TEL43-1122）

※担当医等は都合により変更となる場合があります。

※内科午後救急は、午後救急担当医が救急（夜間）診察室にて診察を行います。

※耳鼻いんこう科の1～5はその週を表しています。

※歯科へ予約外受診される場合は、電話にて来院時間の確認をお願いします。（手術・健診などにより午後休診になる場合があります。）

関ヶ原で
清掃活動を
しています！

デイセンターあゆみの家 『たいやきくん』の活動から

社会福祉法人あゆみの家は垂井町栗原、象鼻山の近くにあります。

そこに『たいやきくん』という名称で活動をつづけているメンバーがいます。

社会に目をむけ、地域に積極的に出て知識を得たり、経験を積んでいこうと集まりました。

昨年度は、私たちの住んでいる町「関ヶ原」のことを調べました。いろいろな仕事や働くところがありました。

今年度は「関ヶ原マップ（地図）を作る。」のと同時に「町のそうじをしてきれいにしたい。」との声で清掃活動を月に2回行ってきました。

私たちの活動を見かけたら、声をかけてください。

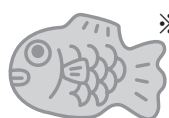

※『たいやきくん』とは、「およげたいやきくん」の歌詞をイメージして、大海原に出ていく『たいやきくん』です。

一生懸命
がんばって
います。



あつくても
寒くても
がんばります。

町をきれいに
したいです。



いろんな
ゴミがあります。
たくさんひろ
いたいです。



消防署からののお知らせ



不破西消防署 ☎ 43-0119

3月1日(金)～3月7日(木)

春の全国火災予防運動

防火標語 「消すまでは 出ない行かない 離れない」

火災が発生しやすい時季を迎えます。火災予防思想の一層の普及を図り、火災の発生を防止し、財産の損失を防ぎましょう。

住宅防火の3つの習慣



▲寝たばこは絶対にやめる。



▲ストーブは、燃えやすいものから離れた位置で使用する。



▲ガスコンロのそばを離れるときは必ず火を消す。

悪質な訪問販売業者にご注意を！

多くの場合、消防職員・消防団員を装います。
「消防署のほうから来ました」「消防のもので
す」と言い、消火器などの設置や点検について
法的根拠を言葉巧みに説明してきます。

消防署では、消火器などの販売は行っており
ません。もし不審に思ったら、「ハッキリ断る」
「契約書にハンコを押さない」「身分証の提示
を求める」「警察へ通報する」などの対応を
してください。



消防記念日

火災予防運動の最終日である3月7日は消防記念日です。昭和23年3月7日に消防組織法が施行され、消防が警察から独立したのにちなんで消防庁が定めたものです。

この日から、警察の管轄とされてきた消防業務が、市町村長が管理する「自治体消防制度」となりました。

3月7日



消防記念日

●消防署 平成25年 1 月分

◎救急

	出動件数	
	今月	累計
交通	2	2
一般負傷	3	3
急病人	22	22
その他	8	8
計	35	35

◎火災

	件数	
	今月	累計
建物	0	0
車両	0	0
林野	0	0
その他	0	0
計	0	0

◎火災時における災害情報はテレホンサービス TEL 24-1090

受講生募集

平成25年度 西美濃生涯学習連携講座 にしみの探求ふるさとの旅

西美濃生涯学習連携講座では、実際にその市町を訪ねて、その市町ならではの内容を学びます。実習や現地見学ができる体験型の内容が多く企画されています。

受講できる方 西濃地区在住 または 在勤の方
受講料 3,000円
申込方法 申込書に必要事項を記入の上、受講料を添えてご提出ください。
申込締切 平成25年4月12日（金）
申込先 関ヶ原町教育委員会 社会教育課
 ☎ 43-1289
その他 *申込書は、教育委員会にあります。
 *個人情報、受講名簿、緊急連絡のみに使わせていただきます。

月	会 場	講座のテーマ
5	大 垣 市	「開講式」 俳人芭蕉と美濃の足跡
6	揖斐川町	黒田神楽 ～ようこそ神楽の世界へ～
7	関ヶ原町	守り・伝え・育てたい ふるさと関ヶ原の歴史・文化遺産
8	輪之内町	輪之内町エコドームの取組と施設見学
9	神 戸 町	神戸日吉神社に関わる文化財について
10	大 野 町	竹中半兵衛と大御堂城
11	海 津 市	円満寺の由緒と収蔵文化財について 「閉講式」

スポーツ少年団だより

関ヶ原ソフトテニススポーツ少年団

ソフトテニススポーツ少年団では、今年度も様々な活動をしてきました。

春に新しい団員を迎え、夏には西濃地区の少年団との交流試合や公式戦、秋には男女とも県大会に参戦し、女子は団体戦にも出場しました。12月には親睦会があり、コーチと団員・保護者のみんなで食事をしながら楽しいひと時を過ごしました。

1月には池田町で講習会が行われ、県内各地から集まった他の強豪チームと一緒に参加しました。

今月下旬には県の春季大会、4月には県選手権大会も控えています。団員たちは春に向けて一生懸命練習に励んでいます。



ソフトテニススポーツ少年団では団員を募集しています。テニスをやってみたい！と思う人はぜひ見学に来てくださいね。

練習場所： 桃配運動公園テニスコート
練習日： 土曜日 午後1時～午後4時
 日曜日 午前9時～午前12時

関ヶ原町スポーツ少年団 平成25年度 新入団員を募集

仲間といっしょに楽しいスポーツをはじめよう！

関ヶ原町スポーツ少年団の種類 関ヶ原町空手道・関ヶ原野球・関ヶ原剣道・関ヶ原バレーボール・関ヶ原ソフトテニス・今須剣道・今須バレーボール

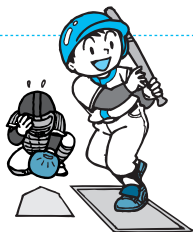

- * スポーツ少年団へ加入できるのは、原則1人1団です。
- * スポーツ少年団の加入は任意です。保護者の責任において加入させてください。
- * スポーツ少年団では、スポーツ安全保険（賠償責任付）を義務づけています。
- * 申込方法・詳細については、各少年団へお問合せください。

☎ 関ヶ原町スポーツ少年団事務局（教育委員会 社会教育課内） ☎ 43-1289

関ヶ原ふれあいセンターからの



不要本を募集します！

『本のリサイクル市』を開催します。

開催に先立ち、リサイクル市に提供していただける本を募集します。ご家庭で不要になった本を、開催日までに、図書館カウンターまでお持ちください。

開催日：4月27日(土)～5月6日(月・祝)

★百科事典、問題集、学習参考書は除外 ★引取りは無料

★リサイクル市で残った本の処理は、図書館に一任

おはなし原っぱ

ふれあい図書館内おはなしコーナーにて、ボランティアの方と職員による読み聞かせ会を開催しています。どなたでも参加できます。

3月9日(土) 午前10時30分～午前11時

担当：読書サークル

★ふきまんぶく

★こぶたのみっぷちゃっぷやっぷ

3月23日(土) 午前10時30分～午前11時

担当：司書

★ぼとんぼとんはなんのおと

★ぞうくんのさんぽ

第19回ふれあいギャラリー展

3月3日(日)～10日(日) 午前中

ふれあいセンター 小ホールにて

※5日(月)は休館日

“凜” 2 マリンバ&ピアノコンサート

～マリンバとピアノが奏でる美しい音色～

ご年配の方から小さいお子さんまで楽しめるコンサートです。ぜひお越しください。

●日 時：3月3日(日) 午後1時～開場

午後1時30分～開演

●会 場：ふれあいセンター・ふれあいホール

●入場料：全席自由500円

★3歳未満の膝上鑑賞は無料

★未就学児童の入場可

●入場整理券取扱場所：

関ヶ原ふれあいセンター

●前売入場券：

発売中

問 関ヶ原ふれあいセンター

☎ 43-2233

主催：関ヶ原町芸術文化協会

共催：関ヶ原町教育委員会



3月

大垣7～7ルテレビ

デジタル12ch・デジアナ6ch

番組のお知らせ

【特別番組】

小中学校卒業証書授与式

◇関ヶ原中学校 9日(土)午後10時・10日(日)午前8時

◇今須小学校 26日(火)午後11時・31日(日)午前11時

はたらく人になろう 大垣特別支援学校 2013卒業の春

◇11日(月)～17日(日) 午後9時～ 他

大垣女子短期大学 音楽総合科 卒業演奏会

◇1日(金) 午後10時半～ 他

【レギュラー番組】

ニュースLink

◇火～日 午後6時～ 他

げんきはなまる

◇月～日 午後8時30分～ 他

暇つぶしTV マチサガ!

◇11日(月)～17日(日) 午後6時30分～ 他

TV増刊号「みるチャン」

◇11日(月)～17日(日)・25日(月)～31日(日)午後7時30分～ 他

里見まさとのご町内探訪

◇25日(月)～31日(日) 午後6時30分～ 他

Local supli (ローカルサプリ)

◇4日(月)～10日(日)・18日(月)～24日(日)午後6時30分～ 他

きらめき☆タイム 風にふかれて TVギャラリー 他 好評放送中!

☎ <http://www.ogaki-tv.co.jp/> ☎ E-mail oct@ogaki-tv.co.jp

※身近な情報をお寄せください。

エコミュージアム関ヶ原 今月のイベント

イベント参加希望の方は電話にてお申込みください

☎ 43-5724

ギャラリー

写真展 ～梅と桜の花競演!～

出展：桐山克身さん(垂井町在住)

期間：～3月30日(土)

牛乳ジェラートご紹介

牛乳アイス ¥280

いちご

新鮮な関ヶ原産のいちごを大きめにカットし、いちご本来の甘酸っぱさを生かしました。口当たりも色合いも優しいアイスです。

～手作りジェラートの店～

やぎ工房 may!may!

営業時間 午前10時～午後4時30分

電話 43-2583(にっこりやぎさん)





平成24年中の火災・救急出動件数

不破消防組合管内（垂井町、関ヶ原町）における平成24年中の火災・救急の概要をまとめました。

平成24年火災件数は9件（前年比▲6件）で、損害額は11,332千円（前年比▲25,843千円）となりました。また、救急出場件数は1,308件（前年比▲57件）で、搬送人員は1,274人（前年比▲64人）となりました。

救急統計

	東署（垂井町）		西署（関ヶ原町）	
	件数(件)	搬送人員(人)	件数(件)	搬送人員(人)
交通	96	100	27	28
一般負傷	140	137	36	35
急病	632	608	219	210
その他	85	84	73	72
合計	953	929	355	345



火災統計

	東署（垂井町）		西署（関ヶ原町）	
	件数(件)	損害額(千円)	件数(件)	損害額(千円)
建物	5	9,715	2	1,617
林野	—	—	—	—
車両	—	—	—	—
その他	1	—	1	—
合計	6	9,715	3	1,617

生涯学習(講座)のご相談は
どうぞお気軽に！

教育委員会では、サークル活動・各種講座・スポーツなどに関する情報提供・相談を行っています。お気軽にご相談ください。また、関ヶ原町生涯学習(講座)ガイドブックに新たに掲載希望の団体は、3月8日(金)までにお申し出ください。

問 教育委員会 社会教育課

☎ 43-1289

～カワイらしい飾り物を
楽しく創ってみませんか！～
お花のコサージュ(ブローチ)
創作体験教室の参加者募集!!

とき 3月20日(水・祝)

午後1時30分～

ところ 垂井町立中央公民館

会議室(2階)

対象 郡内在住・在勤・在学の小学1年生以上の方
30名 <親子大歓迎>

持ち物 はさみ

(フェルトを切ります。)

材料費 500円

応募締切 3月17日(日)

問 郡レクリエーション協会

他田 昭子

☎ 090-8863-4582

【事業主のみなさまへ】
平成25年4月1日から
「障害者の法定雇用率」が
引き上げになります。

すべての事業主は、法定雇用率以上の割合で障害者を雇用する義務があります。(障害者雇用率制度)

この法定雇用率が、平成25年4月1日から以下になります。

事業主のみなさまは、ご注意ください。いただきますようお願いいたします。

【民間企業の法定雇用率】

1. 8% → 2. 0%

【障害者を雇用しなければならない
事業主の範囲】

従業員56人以上 → 50人以上

※なお、対象になる事業主は、毎年6月1日時点の障害者の雇用状況をハローワークに報告しなければなりません。

問 岐阜労働局 職業対策課

☎ 058-245-1314

ごみ排出量 平成25年1月分

品目	25年1月の 排出量	24年1月の 排出量	比較
燃やせるごみ	89.68 t	83.13 t	7.88%増
プラスチック類	9.33 t	10.57 t	11.73%減
燃やせないごみ	7.00 t	8.10 t	13.58%減
粗大ごみ	9.13 t	8.26 t	10.53%増



歴史民俗資料館からの お知らせ

○歴史民俗資料館入館者数
1月分 727人

せきがはら史跡ガイド

1月ガイド実績 1件

6日 グラウス山の会
5名様(東京)【吉澤】
史跡ガイド事務局(歴民内)

歴史を語る会だより

日 時 3月19日(火)
午後1時～午後3時
場 所 関ヶ原町中央公民館
テーマ ふるさとの歴史(13)
平将門と御首社

古代に関東で将門が乱を起こした。美濃の御首社とのかかわりについて、史料から見てみるもの。地域での話題だからぜひ皆様お越し下さい。

※新年度会員募集中

年会費 2,000円

町外送料 1,000円

提案制度あり。現地研修、交流会など多くの楽しみが行われています。老若男女お誘いの上、ご入会下さい。

早めの手続き すまして、安心 混雑緩和に ご協力を 自動車の名義変更・住所変更・廃車 などの手続きは、お早めに！

毎年、年度末の3月は、当支局登録窓口が大変混雑し、長時間お待ちいただくことになります。

このため、早めに手続きされますようお願いいたします。

なお、自動車の登録等に関する手続きは、下記にお尋ねください。

＜申請・届出関係＞

◆普通自動車・

125ccを超えるオートバイ

問 中部運輸局岐阜運輸支局

登録部門

☎ 050-5540-2053

※テレホンサービス(録音による案内)は、24時間利用可能

◆軽自動車

問 軽自動車検査協会岐阜事務所

☎ 058-394-0232

◆125cc以下のオートバイ

問 住所地の市役所・役場

＜税金関係＞

◆自動車税・自動車取得税

問 岐阜県自動車税事務所

☎ 058-279-3781

◆軽自動車税(オートバイ含む)

問 住所地の市役所・役場

問 中部運輸局岐阜運輸支局

☎ 058-279-3716

踏切設備のない場所における 線路横断はやめましょう

踏切設備のない場所における線路横断について、正規の踏切を横断するよう呼びかけています。

残念ながら安易な線路横断が多く、毎年悲惨な事故が発生しています。また、現地には「危ない、線路に立ち入らないでください」などの看板を設置して事故防止を呼びかけています。

きまりを守って踏切設備のある所を横断してください。

皆様のご協力をお願いします。

問 東海旅客鉄道株式会社



硬式テニス教室 受講者募集！

日 時 4月11日(木)
～7月18日(木)

毎週木曜日

午前9時～午前12時

場 所 朝倉運動公園

第3テニスコート

対象者・基礎コース

(初心者・基礎練習希望者)

・育成コース

(ゲーム主体の仲間作り)

※ラケットをお持ちでない方は、協会で準備します。

受講料・基礎コース 2,600円

・育成コース 1,800円

主 催 不破郡テニス協会

申込方法 メール又は往復はがきにて申込(後日、受講決定の通知をします)

※申込の際には、住所・氏名・年齢・電話番号・テニス歴・希望コース・ラケットの有無を記載して下さい。

申込締切 3月25日(月)

問(申込先) 〒503-0034

大垣市荒尾町1787-9

不破郡テニス協会

山辺 東海士

☎ tomio_yamabe@yahoo.co.jp

☎ 090-4263-4658

働くみんなに、大きな安心。

中退共は、半世紀で100万社以上の中小企業にご利用いただいている国の退職金制度です。

中退共

CHU TAI KYO
小企業 退職金 共済制度

安全

国の制度だから安心
新規加入や掛金を増額する場合、掛金の一部を国が助成します。

有利

掛金は全額非課税
手数料もかかりません。

簡単

社外積立て管理も簡単
納付状況や退職金試算額を事業主さんにお知らせします。

詳しくはホームページをご覧ください。 中退共 検索

(独)勤労者退職金共済機構
中小企業退職金共済事業本部

〒170-8055 東京都豊島区東池袋1-24-1
TEL.03-6907-1234 FAX.03-5955-8211



PICK UP EVENT

大温室「花の地球館」フラワーショー
スプリングメドーショー

ガーデンドesignerの阿部容子氏がプロデュースする早春のフラワーショーです。春を代表する花々を主役に、植物の息吹を感じさせる空間を演出。大温室で一足早く春を感じてみませんか。

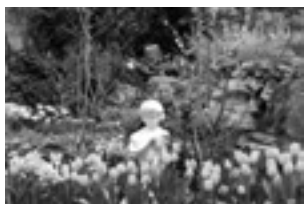

▶とき／
3月25日（月）まで
9:30～16:30
（最終入園 16:00）
▶料金／
大人 300 円、
高校生以下は無料

▶問／花フェスタ記念公園
☎ 0574(63)7373 可児市瀬田 1584-1

岐阜フィルムコミッション展

映像作品を通じて県の魅力を発信する「岐阜フィルムコミッション」の活動や県内で撮影した作品を、これまでに数々の作品の舞台となり、今月末で行政機能としての役目を終える岐阜総合庁舎（旧県庁）を開放して展示・紹介します。

※申込不要・無料
▶とき／3月16日（土）・
17日（日）10:00～16:00
▶ところ／岐阜総合庁舎
岐阜市司町 1▶問／観光課
☎ 058(272)8078 当日は
岐阜総合庁舎☎ 058(264)1111



岐阜総合庁舎

ぎふ・プラハ音楽院セミナー（聴講）

チェコのプラハ音楽院教授を招いて行われる、ピアノとバイオリン各部門の公開レッスンと留学選考会の模様をご覧ください。

※申込不要・無料
▶とき／3月21日（木）～23日（土）9:30～
16:30（23日は14:30まで）▶ところ／サラン
カホール 岐阜市藪田南 5-14-53
▶問／（財）県教育文化財団 ☎ 058(277)1139

試 験

警察官採用試験・警察官A（大学卒）

▶試験日（第1次）／5月12日（日）
▶試験場所／岐阜市▶受験資格／昭和57年4月
2日以降生まれで4年生大学を卒業又は平成26
年3月31日までに卒業見込みの者
▶願書／警察本部、警察署、交番・駐在所で配布。
ホームページからも入手可

岐阜県警察

Web 検索

▶受付期間／4月3日（水）～19日（金）
▶申込先・問／警察本部警務課
☎ 058(271)2424（内線 2633）

岐阜県美術館

岐阜市宇佐 4-1-22
☎058(271)1313
休／月曜日（祝日の場合は翌平日）
開館時間／10:00～18:00



石田泰尚氏

「篠田桃紅 百の譜」展

3月15日（金）～5月12日（日）
一般 320 円、大学生 210 円（所蔵品展覧観覧料）

石田泰尚バイオリンコンサート

「篠田桃紅 百の譜」展を記念し、
バイオリニストの石田泰尚氏を招
いてコンサートを開催します。
※申込不要・無料
3月17日（日）14:00～
多目的ホール

※県博物館、県美術館、県現代陶芸美術館、高山陣屋、花フェスタ記念公園は、
高校生以下の観覧料・入館料が無料。

岐阜総合庁舎内の県機関が 移転 します

岐阜総合庁舎が 3 月末で閉庁することに伴い、岐阜総合庁舎内に所在
する岐阜振興局および岐阜建築事務所で行っている業務は、4 月 1 日
（月）から以下のとおり岐阜県庁舎などで行います。

▶問／管財課岐阜総庁移転係 ☎058(272)1137

3月31日まで

岐阜総合庁舎内県機関

岐阜振興局

振興課振興・防災係

（選挙管理委員会）
岐阜地方事務局

振興課産業労働係

環境課

福祉課

出納課

（平成 24 年 12 月移転）

岐阜建築事務所

4月1日から

新機関名

新所在地・連絡先

□法務・情報公開課
行政書士に関する業務

□岐阜地域調整室
消防、防災業務

□環境生活政策課
宗教法人の境内地・境内建物証明業務

（選挙管理委員会事務局）
政治団体に関する業務

岐阜地域産業労働室

岐阜地域環境室

岐阜地域福祉事務所

出納管理課
地域出納審査係

岐阜・西濃建築事務所
（西濃建築事務所と統合）

岐阜県庁舎
岐阜市藪田南 2-1-1
☎ 058(272)1111（代）

ふれあい福寿会館
第1棟7階
岐阜市藪田南 5-14-53
☎058(214)6947

西濃総合庁舎
大垣市江崎町 422-3
☎ 0584(73)1111（代）

岐阜県奨学金（貸付金） ※卒業後に返還が必要

募集期間／4月上旬～5月中旬 ※申請書は学校を通じて提出してください。

岐阜県選奨生奨学金	高等学校等、高等専門学校、短大、大学 （所得要件と成績要件があります）
岐阜県高等学校奨学金	高等学校等、高等専門学校 （所得要件があります）
岐阜県子育て支援奨学金	高等学校等、高等専門学校 （第3子以降の方が対象です）

▶問／〔公立高等学校、高等専門学校、短大、大学〕教育財務課 ☎ 058(272)8734
〔私立高等学校、専修学校高等課程〕人づくり文化課 ☎ 058(272)8240

自死遺族の会「千の風の会」分かち合いの集い

家族を自死で亡くした方が、
悲しみや深い想いを安心して
語り合える集いを開催します。
※申込不要・無料

▶とき／3月17日（日）13:30～16:00
▶ところ／ふれあい福寿会館（岐阜市）
▶問／県精神保健福祉センター
☎ 058(273)1111（内線 2252）

CLOSE UP 県政 CLOSE UP

自宅の「地震リスク」を把握しましょう！

東北地方を中心に甚大な被害をもたらした東日本大震災から2年が経過します。本県でも近い将来、活断層による内陸型地震や南海トラフ巨大地震による甚大な被害が懸念されています。地震による被害を最小限に食い止めるには、自宅の安全度合いを把握し、対策を講じる必要があります。



ホームページでリスクを確認

県では、県内で地震が発生した場合に、**A** 生命 **B** 家屋の全壊 **C** 避難生活 **D** 予想被害額それぞれの危険度（リスク）をホームページで確認できる「ぎふ耐震リフォームネット」を名古屋大学と共同で開設しました。

自宅の「広さや耐震評点（または、築年代と想定する強度）、所在地などの情報」を入力し、耐震改修を「いつ頃」「どの程度まで」しようとしているかを選択すれば、地震リスクが点数化されて表示されます。選択肢の設定を変えると、それに応じた地震リスクも比較できます。大地震に備えた耐震化の判断の一助とするなど、早めに地震対策を進めましょう。

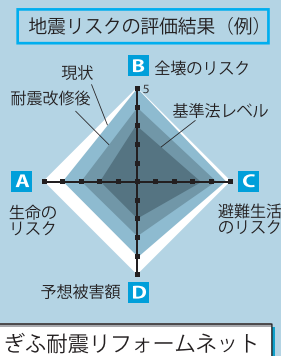

問 建築指導課 ☎ 058(272)8691

Web 検索

木造住宅の無料耐震診断

県内の市町村では、古い木造住宅の耐震診断を無料で行っています。専門家が現地調査をした後、耐震診断の結果を報告します。

診断の結果、補強が必要と判断され、耐震補強工事をして一定の要件を満たした場合、最大 84 万円の補助を受けられます。

申し込み窓口は、木造住宅が建っている市町村です。申込期間や受付件数は市町村によって異なりますので、市町村の耐震診断担当窓口にご確認ください。

地震から命を守るために！

いつ起こるか分からない巨大地震から命を守るための対策や行動について、分かりやすく動画で知ることができます。動画で学び、日ごろから地震に備えましょう。

命を守る地震対策

Web 検索

動画で分かる
地震対策

問 危機管理課 ☎ 058(272)1121

INFORMATION

BOX 情報ボックス

INFORMATION

BOX

募集 平成 25 年度
県政モニター募集

県民の皆さんのご意見を県の政策・事業に活用するため、県政に関するアンケート（年 5 回程度）に協力いただける方を募集します。

▶参加（回答）方法／インターネットまたは郵送▶任期／5 月下旬から平成 26 年 5 月末までの 1 年間▶募集人数／250 人程度▶資格／県内在住で 20 歳以上の方▶応募方法／ホームページから応募。または申込先へお問い合わせください。

岐阜県県政モニター

Web 検索

▶応募期間／3 月 4 日（月）～4 月 30 日（火）

▶申込先・問／広報課☎ 058(272)1118

募集 岐阜県手話通訳者養成講座

手話通訳に必要な手話語彙（ごい）や手話表現技術などを習得します。
※要申込・無料（テキスト代実費）

▶とき／4 月～平成 26 年 3 月の土曜日（全 23 回）▶ところ／岐阜県聴覚障害者情報センター（岐阜市）ほか
▶定員／20 人（抽選）▶対象／手話奉仕員養成課程修了者および同程度

の手話技術の習得者▶申込方法／はがきまたは FAX に、講座名、住所、氏名（ふりがな）、年齢、職業、電話・FAX 番号を記入し、申込先へ

▶申込期限／3 月 18 日（月）

▶申込先・問／

岐阜県聴覚障害者情報センター

☎ 058(213)6786 FAX 058(275)6066

〒500-8384 岐阜市葦田南 5-14-53

ふれあい福寿会館 6 階

募集 講演会
「発達障がい児支援の
今までとこれから」

三重県立小児心療センターあすなろ学園の西田寿美園長（児童精神科医）を迎え、自閉症・発達障害の特徴や支援方法について学びます。※要申込・無料

▶とき／4 月 13 日（土）13:30～16:00

▶ところ／大垣市情報工房▶定員／300 人（先着順※定員を超えた場合のみ連絡）▶申込方法／FAX に氏名、所属、電話番号を記載し、申込先へ

▶申込期限／3 月 22 日（金）

▶申込先・問／

県発達障がい支援センターのぞみ

☎ 058(233)5116 FAX 058(233)7123

募集 ひきこもり
グループミーティング

ひきこもりがちな若者とその家族が、同じ悩みをもつもの同士で共に学び、話し合うグループミーティングを開催します。 ※要申込・無料

▶とき／いずれも 13:30～15:30

「本人のつどい」毎月第 3 水曜日（4 月～）

「家族のつどい」第 4 水曜日（4 月～9 月）

▶ところ／県精神保健福祉センター

岐阜市下奈良 2-2-1 福祉農業会館内

▶定員／各 10 人程度（事前面接有）

▶申込方法／申込先へ電話

▶申込先・問／県精神保健福祉センター

☎ 058(273)1111（内 2252）

おしらせ 国際園芸アカデミー
学校見学会

花と緑を扱う職業園芸人を育成する、実践的学習を重視した専修学校です。見学会では、学校の概要説明や施設案内などをします。 ※申込不要・無料

▶とき／3 月 23 日（土）～29 日（金）

10:30～11:30、14:00～15:00

▶問／国際園芸アカデミー教務係

☎ 0574(60)5250 可児市塩 1094-8

戸籍の窓

平成25年1月16日から
平成25年2月15日までの
受付分(敬称略)



人口と世帯

平成25年2月1日現在

人口	7,983人 (-20人)
男	3,915人 (-5人)
女	4,068人 (-15人)
世帯数	2,840世帯 (-1世帯)

出生

おめでとうございます

住 所	赤ちゃんの名前	お父さん お母さん
陣場野	高羽 玲緒 ^{れお}	慎一 裕子
小 池	北村 大 ^{だい}	達也 真里

結 婚

末ながくお幸せに

住 所	氏 名
東町二	高木 隆明
熊本県	高橋 彩子

死 亡

つつしんでおくやみ申し上げます

住 所	氏 名	住 所	氏 名
公門五	米田 賢吾 46歳	東 野	青木 和子 88歳
平 井	三和 正行 78歳	公門五	磯元 房雄 83歳
西町二	高木 幸子 89歳	東町一	多賀 清實 74歳
今須西町	清水 武 89歳	公門五	毛利 勇 77歳
公門六	小寺 一雄 86歳	山 中	浅田きあゑ 101歳
野上二	宮橋 正次 88歳		

グラウンド・ゴルフ場 及び 喫茶・軽食 今須宿 からご案内

3月1日(金)～通常通り営業!

いつもご利用いただきありがとうございます。
芝養生のため約2ヶ月間休業しておりました、関ヶ原グラウンド・ゴルフ場を3月1日(金)から下記の通り営業再開いたします。
また、これに伴い喫茶・軽食 今須宿の営業時間も下記のとおり変更します。
皆様方のご来場、心よりお待ちしております!

町長杯グラウンド・ゴルフ大会 参加者募集!

誰もが気軽に参加でき、関ヶ原グラウンド・ゴルフ場が交流の場となることを願いスタートした町長杯を今年も開催します!多くの方のご参加をお待ちしております!

日 時	4月10日(水) 午前9時～
申込方法	関ヶ原グラウンド・ゴルフ場に設置してある参加申込書に参加料を添えてお申し込み下さい。
申込場所	関ヶ原グラウンド・ゴルフ場
申込期間	3月12日(火)～27日(水) ※募集人数になり次第終了

問 役場 地域振興課 ☎ 43-1112

営業時間

グラウンド・ゴルフ場
午前8時30分～午後4時30分
(4月以降は午後5時30分まで)
喫茶・軽食 今須宿
午前9時～午後4時
(4月以降は午後5時まで)

甲冑武者ボランティア を募集します!

～観光のまちづくりにご協力を!～

甲冑(約5kg)を身にまとい、史跡や観光拠点を散策したり、簡単な観光案内をしていただく「甲冑武者ボランティア」を募集します。あなたも「古戦場のまち関ヶ原」のPRに一役買ってみませんか。

活動期間	4月末頃から10月中旬までの土日祝日(予定) 【午前の部】午前9時～午前12時、【午後の部】午後1時～午後4時 ※上記の期間で、活動可能な範囲で活動をお願いします。
活動拠点	笹尾山 石田三成陣跡周辺(予定)
謝 礼	午前の部、午後の部とも 各部1,000円
募集対象	町内在住 若しくは 在勤者
募集人数	若干名
応募方法	役場 地域振興課窓口にある所定の申込用紙にて
応募締切	3月15日(金)
問 役場	地域振興課 ☎ 43-1112

広報せきがはら

発行：関ヶ原町役場

〒503-1592 岐阜県不破郡関ヶ原町大字関ヶ原894番地の58

☎ 0584-43-1111

☎ 0584-43-3122

🌐 <http://www.town.sekigahara.gifu.jp/>

✉ info@town.sekigahara.gifu.jp

