（参考図面）

作成日：　令和8年1月16日
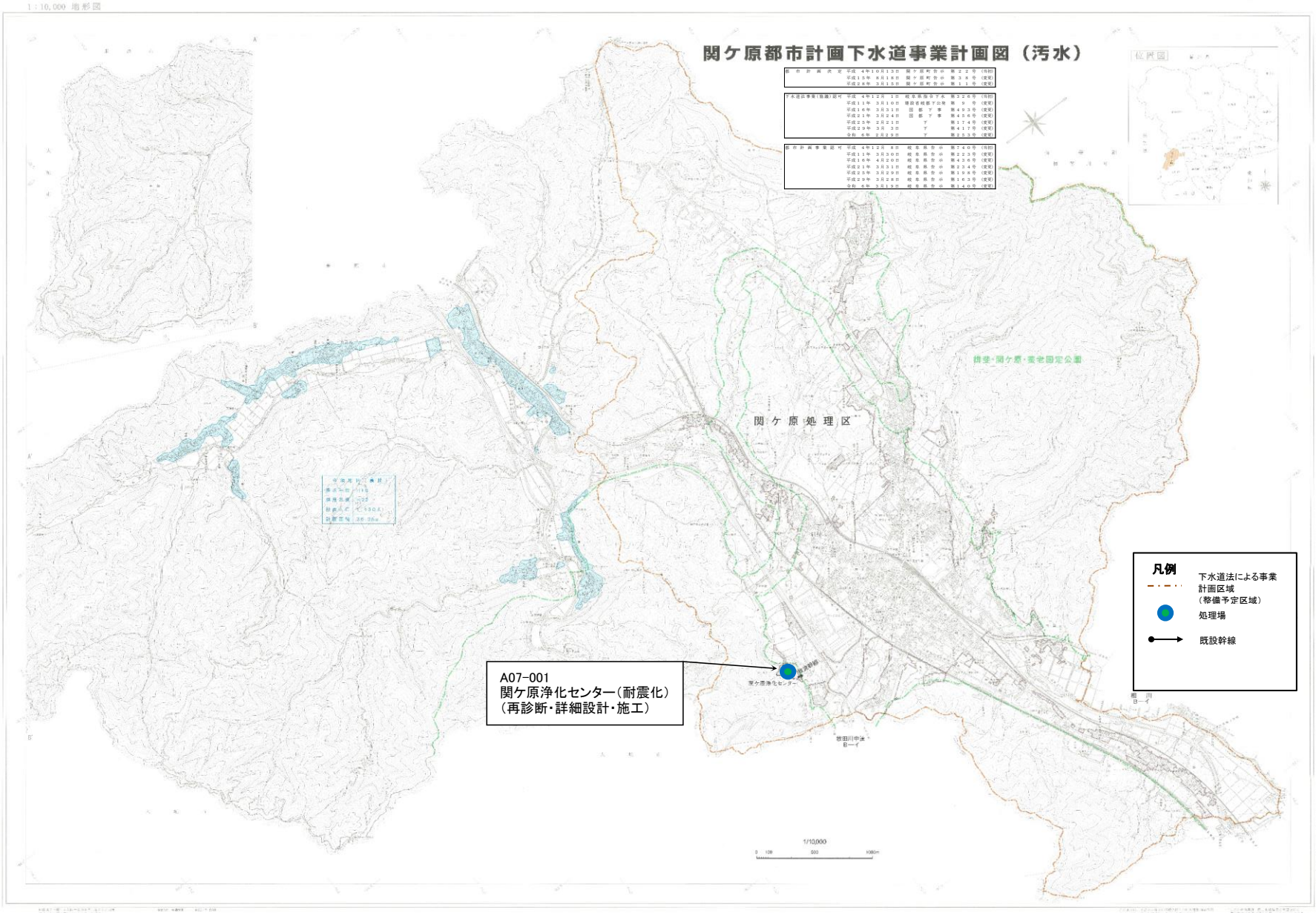
計画の名称	関ケ原町における循環のみちの実現（防災・安全）（重点計画）		
計画の期間	令和８年度　～　令和１１年度　（４年間）	交付対象	関ケ原町