

関ヶ原町空き家バンク物件登録カード(2-1)

|                          |  |   |   |  |  |
|--------------------------|--|---|---|--|--|
| 物件の所在地                   | 〒503-1501<br>関ヶ原町大字野上1150-3  |   | 自治会   | 野上二  |  |
| 種 別                      | <input checked="" type="checkbox"/> 専用住宅 <input type="checkbox"/> 併用住宅 |   | 契約希望  | <input type="checkbox"/> 賃貸 <input checked="" type="checkbox"/> 売却   |  |
| 所有者の<br>希望価格             | 賃 貸  | 円 <input type="checkbox"/> 月額 <input type="checkbox"/> 年額   |   |  |  |
|                          | 売 却  | 1,900,000 円   |   |  |  |
| 物<br>件<br>の<br>概<br>要    | 面 積  |   | 構 造   | 付 帯 施 設  |  |
|                          | 土地   | 561.00㎡   | <input checked="" type="checkbox"/> 木造<br><input type="checkbox"/> 軽量鉄骨造<br><input type="checkbox"/> 鉄筋コンクリート造<br><input type="checkbox"/> その他<br>( ) ( ) | <input type="checkbox"/> 離れ  |  |
|                          | 建物   | 1階  |   | 99.67㎡   | <input checked="" type="checkbox"/> 車庫(65.03㎡) |
|                          |  | 2階  |   | 坪  | <input checked="" type="checkbox"/> 物置         |
|                          |  |   |   | 坪  | <input type="checkbox"/> その他                   |
|                          |  |   | 坪   | <input type="checkbox"/> その他   |  |
|                          | 建築年数   | 利用状況  | 補修の要否   | 補修の費用負担  |  |
|                          | 築 50 年   | <input checked="" type="checkbox"/> 放置(12)年<br><input type="checkbox"/> 別荘・物置<br><input type="checkbox"/> その他<br>( )  | <input type="checkbox"/> 補修不要<br><input checked="" type="checkbox"/> 多少の補修必要<br><input type="checkbox"/> 大幅な補修必要<br><input type="checkbox"/> 現在補修中        | <input type="checkbox"/> 所有者負担<br><input checked="" type="checkbox"/> 入居者負担<br><input type="checkbox"/> その他<br>( ) |  |
|                          | 設<br>備<br>状<br>況   | 電 気   | <input checked="" type="checkbox"/> 引込み済 <input type="checkbox"/> その他( )  |  |  |
|                          |  | ガ ス   | <input checked="" type="checkbox"/> プロパン <input type="checkbox"/> その他( )  |  |  |
| 水 道                      |  | <input checked="" type="checkbox"/> 上水道 <input type="checkbox"/> 簡易水道 <input type="checkbox"/> その他( )   |   |  |  |
| 下 水 道                    |  | <input type="checkbox"/> 下水道 <input checked="" type="checkbox"/> 浄化槽 <input type="checkbox"/> その他( )  |   |  |  |
| 風 呂                      |  | <input type="checkbox"/> 電気 <input checked="" type="checkbox"/> ガス <input type="checkbox"/> 灯油 <input type="checkbox"/> その他( )  |   |  |  |
| トイレ                      |  | <input checked="" type="checkbox"/> 水洗 <input type="checkbox"/> 簡易水洗 <input type="checkbox"/> 汲み取り / <input type="checkbox"/> 和式 <input checked="" type="checkbox"/> 洋式 |   |  |  |
| その他                      |  |   |   |  |  |
| 登記(相続登記)                 | <input checked="" type="checkbox"/> 有 <input type="checkbox"/> 無       | 鍵の預かり   | <input type="checkbox"/> 可 <input checked="" type="checkbox"/> 不可   |  |  |
| 既に不動産業者と<br>仲介契約を締結しているか | <input type="checkbox"/> 有 <input checked="" type="checkbox"/> 無       | 事業所名:<br>所在地:   |   |  |  |
| 特記事項                     |  |   |   |  |  |

【添付書類】

登記の全部事項証明書(土地・建物)

建物図面や契約書等

※下記の欄は記入不要です。

|  |           |       |          |
|--|-----------|-------|----------|
| 受 付 日  | 令和8年4月30日 | 現地確認日 | 令和8年5月1日 |
| 登 録 日  | 令和8年5月27日 | 登録抹消日 | 年 月 日    |
| <input type="checkbox"/> 契約成立 <input type="checkbox"/> 登録抹消 <input type="checkbox"/> その他 |           |       |          |

# 関ヶ原町空き家バンク物件登録カード(2-2)

間取り図

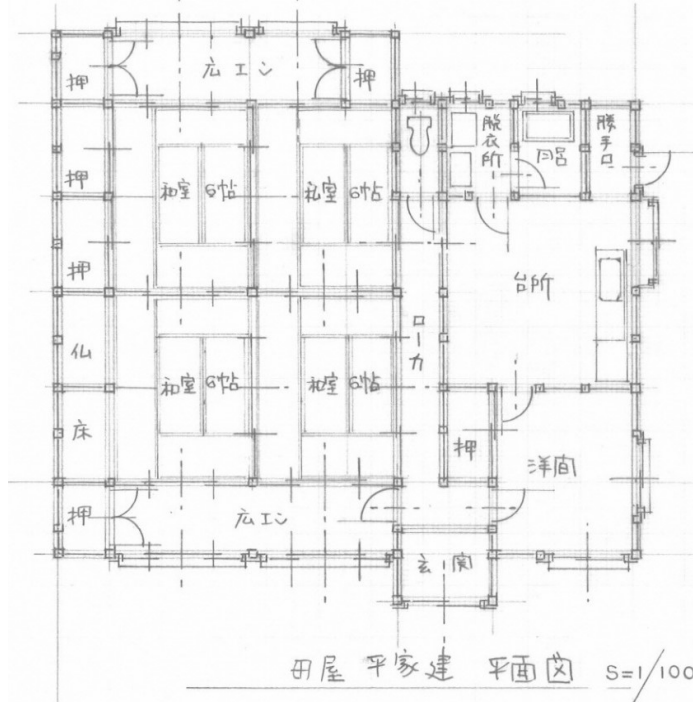

位置図

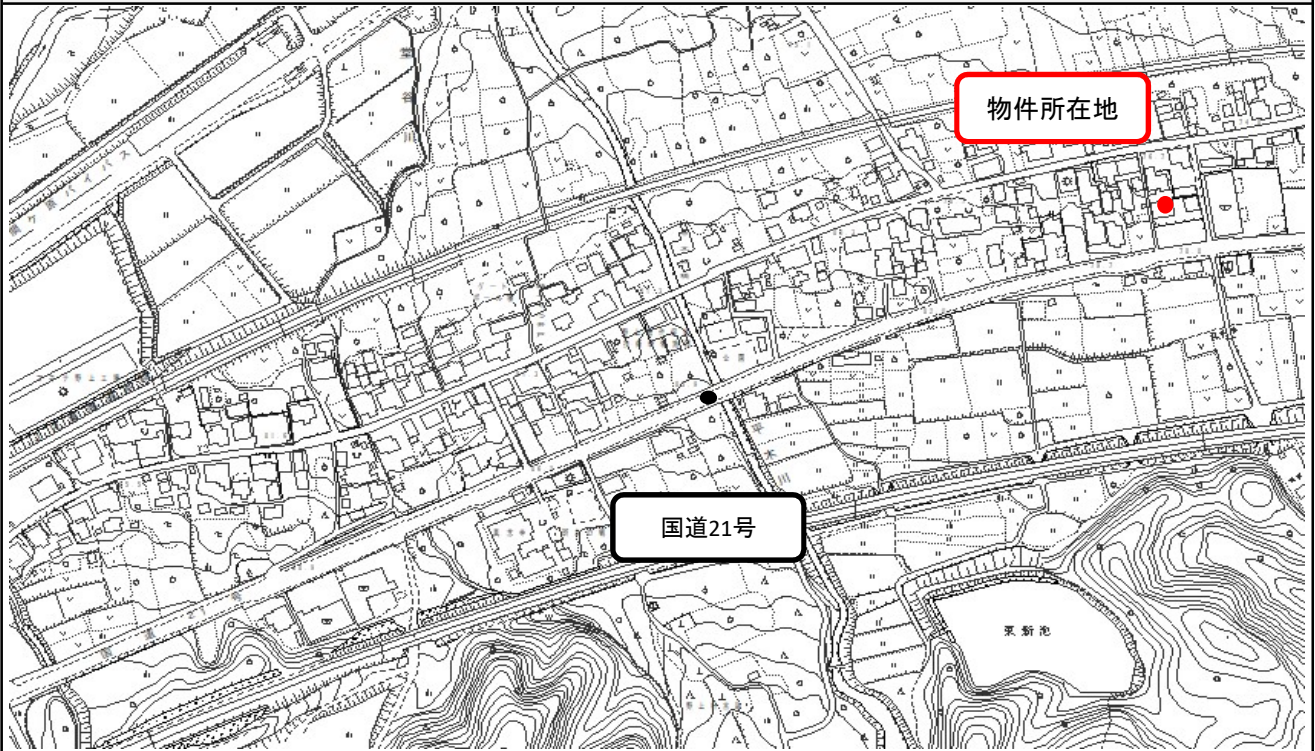

|                |                                       |       |                                    |       |
|----------------|---------------------------------------|-------|------------------------------------|-------|
| 主要施設等<br>までの距離 | <input type="checkbox"/> 関ヶ原駅         | 3.2km | <input type="checkbox"/> 関ヶ原町役場    | 3.7km |
|                | <input type="checkbox"/> 交番           | 4.0km | <input type="checkbox"/> 保育園(東保育園) | 2.7km |
|                | <input type="checkbox"/> 消防署          | 3.6km | <input type="checkbox"/> 関ヶ原小学校    | 3.5km |
|                | <input type="checkbox"/> 病院(関ヶ原クリニック) | 3.2km | <input type="checkbox"/> 関ヶ原中学校    | 3.9km |