関ケ原都市計画総括図

関ケ原都市計画下水道の変更（関ケ原町決定）
総　括　図　　［汚水］
（案）　　縮尺　１０，０００分の１

都市計画区域	昭和29年７月19日	建設省告示第1276号及び1277号（決定）
	昭和53年４月１日	岐阜県告示第240号（変更）
	昭和61年４月１日	岐阜県告示第341号（変更）
用途地域	昭和53年４月１日	岐阜県告示第241号（決定）
	昭和54年７月24日	岐阜県告示第595号（変更）
	昭和56年４月１日	岐阜県告示第380号（変更）
	平成８年４月１日	関ケ原町告示第13号（決定）
	令和２年11月20日	関ケ原町告示第60号（変更）
道路網	昭和54年７月10日	関ケ原町告示第28号（変更）
	昭和54年７月24日	岐阜県告示第594号（変更）
	昭和59年３月30日	岐阜県告示第309号（変更）
	平成３年12月24日	岐阜県告示第777号（変更）
公園	昭和54年４月10日	岐阜県告示第333号（決定）
	昭和58年１月11日	岐阜県告示第33号（変更）
火葬場	平成３年３月20日	関ケ原町告示第10号（決定）
一団地の住宅施設	平成３年12月19日	関ケ原町告示第37号（決定）
下水道	平成４年10月13日	関ケ原町告示第22号（決定）
	平成15年８月18日	関ケ原町告示第38号（変更）

位置図

関ケ原町
縦覧図書
案の縦覧期間
令和８年２月２日から
令和８年２月16日まで

※本図の道路の位置、地域の境界は、その概略を示すもので、その詳細は、関ケ原町役場に備え置く都市計画図書を縦覧されたい。

関ケ原公共下水道
排水区域　変更前　約318ha
　　変更後　約301ha

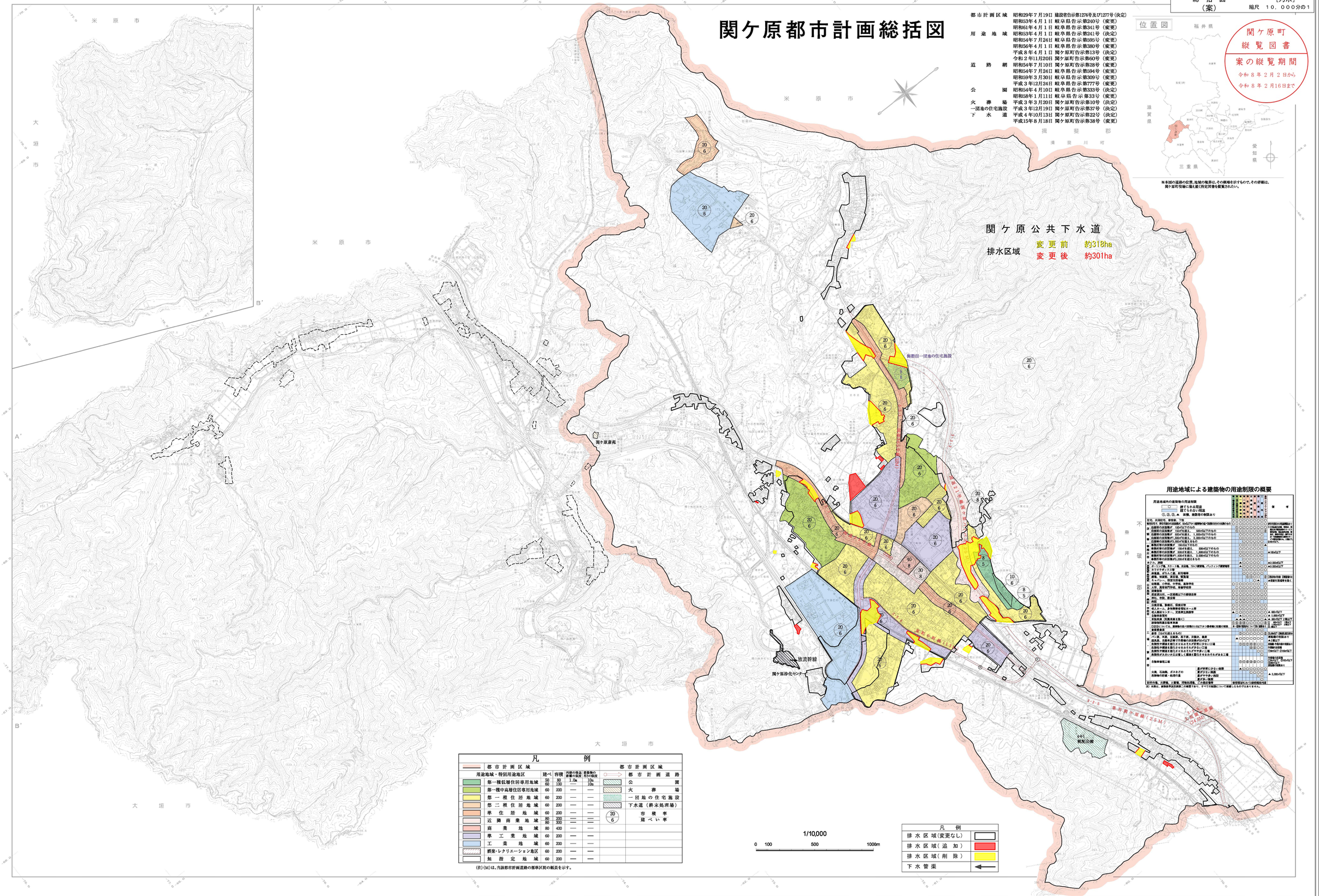

用途地域による建築物の用途制限の概要

用途地域内の建築物の用途制限
建てられる用途
建てられない用途
○、△、□、▲　制限、面積等の制限あり
住宅、共同住宅、寄宿舎、下宿
物品販売業を営む店舗で、10m2以下かつ一定規模を超えない店舗の建築物
自動車教習所
単一種低層住居専用地域
単一種中高層住居専用地域
第一種住居地域
第二種住居地域
準住居地域
近隣商業地域
商業地域
準工業地域
工業地域
工業専用地域
病院、大学、高等専門学校、専修学校等
図書館等
老人ホーム、身体障害者福祉ホーム等
保育所、幼稚園、小学校、中学校、高等学校
神社、寺院、教会等
公衆浴場、診療所、保健所等
巡査派出所、一定規模以下の郵便局等
派出所、公衆電話所
博物館、美術館、図書館等
劇場、映画館、演芸場、観覧場
キャバレー、個室付浴場等
ボウリング場、スケート場、水泳場、ゴルフ練習場、バッティング練習場等
マージャンやパチンコ店等
料理店、ぱちんこ屋、射的場等
カラオケボックス等
劇場、映画館、演芸場、観覧場
キャバレー、個室付浴場等
ボウリング場、スケート場、水泳場、ゴルフ練習場、バッティング練習場等
マージャンやパチンコ店等
料理店、ぱちんこ屋、射的場等
カラオケボックス等
自動車修理工場
作業場の床面積が150m2以下のもの
作業場の床面積が150m2を超え、300m2以下のもの
作業場の床面積が300m2を超え、1,000m2以下のもの
作業場の床面積が1,000m2を超えるもの
火薬、石油類、ガスなどの危険物の貯蔵または処理に供するもの
倉庫業倉庫
自家用倉庫
劇場、映画館、演芸場、観覧場
キャバレー、個室付浴場等
ボウリング場、スケート場、水泳場、ゴルフ練習場、バッティング練習場等
マージャンやパチンコ店等
料理店、ぱちんこ屋、射的場等
カラオケボックス等